



ABW[®]

AustriaBetonWerk

2021

OBJAVTE KRÁSU BETÓNU

OBSAH

ABW LAND - NAŠE PRODUKTY, TAK AKO ICH CHCETE VIDIEŤ	4
20 ROKOV ABW	6
NOVÉ SÍDLO ABW	10
NOVINKY V NAŠEJ PONUKE	12
PRODUKTY ABW SÚ VOĽBOU ARCHITEKTOV	16
FARBY A POVRCHY	18



DLAŽBY A PLATNE

NATURLINE

TRAVERTINO	25
MONTANA	27
ARDOSIA	29
ARDOSIA NUOVA	31
EDEN FEIN	33
EDEN GROB	35

TRENDY

IMPERIAL	37
IMPERIAL EXCLUSIVE	39
PLATŇA TERRA	41
TERRA MULTIFORMÁT	43
BOULEVARD X	45
PLAZA	47
PLAZA MULTIFORMÁT	49

PLAZA MULTIFORMÁT XL	51
GRANDE	53
VARIO	55
VARIO XL	57
AVENUE	59
CUBICON EXCLUSIVE	61
SMARTLINE	63
ARTLINE	65
SOFTLINE 20	67
SOFTLINE EXCLUSIVE	69
SOFTLINE	71
SOFTLINE INFINO	73
JUBILEUM MULTIFORMÁT	75
JUBILEUM	77
JUBILEUM 20	79

RUSTIK

ZIEGELSTEIN	81
ANTICO	83
KRÁĽOVSKÁ	85
KRÁĽOVSKÁ XL	87

KLASIK

TOPLINE MULTIFORMÁT	89
TOPLINE MULTIFORMÁT XL	91
TOPLINE	93
4-KA	95

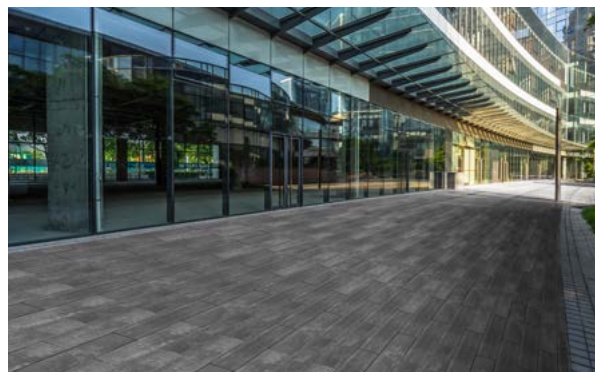



PARKETTSTEIN	97
BEHATON	99
UNIVLNKA	101
PALISÁDY, OBRUBNÍKY A SCHODY	
ALPSKÁ PALISÁDA	105
OBRUBNÍK/BAZÉNOVÝ LEM/ PALISÁDA TRAVERTINO	106
SCHODISKOVÝ S TUPEŇ TRAVERTINO	107
ANTICO UNI	108
BAZÉNOVÝ LEM / OBRUBNÍK IMPERIAL PALISÁDA IMPERIAL	109
SCHODISKOVÝ STUPEŇ IMPERIAL	109
PALISÁDA BASTILLE	110
SCHODISKOVÝ STUPEŇ HLADKÝ	111

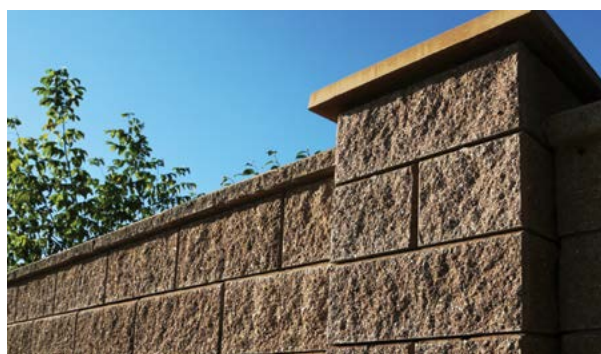

OBRUBNÍK JUBILEUM	112
OBRUBNÍK ABW	113
CESTNÝ OBRUBNÍK	113
PLOTY A KRYCIE PLATNE	
PLOT LINEAL	117
ANTICO PLOTOVÝ SYSTÉM	119
PLOT KREATIV	121
PLOT EKO BLOK	123

ALPSKÝ PLOT EXCLUSIVE	125
ALPSKÝ PLOT OBOJSTRANNE ŠTIEPANÝ	127
ALPSKÝ PLOT JEDNOSTRANNE ŠTIEPANÝ	129
ALPSKÝ PLOT MAX	131
ALPSKÝ PLOT LIGHT	133
ALPINO PLOTOVÝ MÚRIK	135
KRYCIE PLATNE	136
S.M.28	136
S.O.28	137
S.Š.48	137



GREENLINE

ZATRÁVŇOVACIA DLAŽBA	139
VEGETAČNÁ TVÁRNICA FLORA	139

UNIVERZÁLNE PRVKY

VYUŽITE VARIABILITU UNIVERZÁLNYCH PRVKOV ABW	142
---	-----

UŽITOČNÉ INFORMÁCIE

PREČO BETÓNOVÁ DLAŽBA ABW ?	146
RADI SA OBKLOPUJETE PRÍJEMNÝMI FARBAMI?	147
TIPY NA NAOZAJ KRÁSNU DLAŽBU	148
SPOZNAJTE MOŽNOSTI POVRCHOVÝCH ÚPRAV	149

AKO PRACOVAŤ S PRODUKTAMI ABW	151
--	------------

ABW LAND - NAŠE PRODUKTY, TAK AKO ICH CHCETE VIDIEŤ

Jedinečná výstavná plocha pod otvoreným nebom

Pri výbere dlažby alebo plotu je dôležité dobre sa rozhodnúť. Fotografia pomôže, ale ideálne je keď môžete hotový produkt vidieť, pozrieť si detaily spracovania, dotknúť sa povrchu a najlepšie je mať možnosť po novej dlažbe sa prejsť a pozrieť si ju v ktoromkoľvek ročnom období alebo dennej dobe. Preto sme pre vás pripravili ABW land, miesto kde sa prejdete po svojej novej dlažbe a dotknete sa svojho nového plotu.





20 ROKOV ABW

Vývoj produktového portfólia a rast spoločnosti ABW v čase.

Neustále pracujeme na vývoji nových produktov a sledujeme požiadavky trhu. Počas dvadsiatich rokov nášho vývoja sme posunuli hranice možností využitia betónu ako funkčného a vysoko estetického materiálu naozaj ďaleko. Zoznámte sa s míľnikmi nášho vývoja.

2000

MUROVACIE TVÁRNICE

Presné tvárnice pre rýchle a efektívne murovanie.

Stavebný boom po roku 2000 bol výzvou ktorú sme prijali. Výsledkom vývoja bolo v roku 2007 uvedenie na trh presnej tvárnice Klik Blok, vďaka ktorej sa zefektívnila technológia výstavby.

Boli sme prví kto priniesol túto technológiu na náš trh.

2002

ALPSKÝ PLOT

Betón v úlohe otesaného kameňa.

Alpský plot bol prvý z našich plotových systémov v ktorom sme posunuli betón na úplne inú estetickú úroveň. Inšpiráciou je tu pre nás klasický kamenný plot vystavaný náročnou technológiou opracovaného kameňa.

Nesnažíme sa však napodobniť charakter kameňa ale dávame betónu možnosť vytvoriť samostatný estetický štandard.



2012

VIBROZALIEVANIE

Neuveriteľne jemný kompaktný povrch s detailmi ktoré znesú tie najvyššie nároky.

Vďaka náročnej a inovatívnej technológii vibrozalievania vieme dať našim výrobkom vernú povrchovú štruktúru prírodnú ako sú travertín, štiepaný kameň či skamenené drevo ale aj dokonalú štruktúru podľa nášho návrhu.

Detailnosť prevedenia prepožičiava našim vibrozalievateľným produktom atraktívny vzhľad a vysokú vizuálnu hodnotu.



2012



DLAŽBY PLAZA

Najobľúbenejšie produkty.

Miesenie farieb v hmote dáva dlažbám z rady Plaza mäkký a teplý charakter terakoty v bohatej škále odtieňov.

Tento detail stojí za jej nevšednou krásou a úspechom u zákazníkov.

Od roku 2013 je dostupná aj ako multiformát.

V roku 2019 sme radu rozšírili o produkt Plaza multiformát XL pre veľkorysé riešenia na veľkých plochách.

2013

MELÍROVANÉ DLAŽBY

Organické miesenie farieb na povrchu.

Výrobe dlažieb sa venujeme od roku 2005.

Odtiene našich výrobkov sme začali rozširovať o melírované vzory pozostávajúce z viacerých farebných tónov miesiacich sa na povrchu produktu.

Výrobky tým dostávajú nezameniteľný originálny charakter ktorý sa nezopakuje.



2014

ABW LAND

Atraktívny výstavný priestor.

Príďte sa pozrieť a uvidíte, že si naozaj máte z čoho vybrať. Prejdite sa po vašej vybranej dlažbe a zažite ako vyznie u vás.

Na jar je tu najkrajšie, alebo v lete keď kvitnú ruže? Nieкто má najradšej jesenné listy na dlažbe a vyzreté trávy v krásnych farbách. Alebo sa príďte pozrieť v zime aké krásne sú striešky plotov pokryté snehom.



2016

NOVÁ VÝROBNÁ LINKA

Pripravení na veľké výzvy.

Všetko stihneme včas, vďaka plne automatizovanému procesu výroby s ultimátnou kontrolou kvality s prehľadom zvládame splniť akékoľvek požiadavky trhu.

Aj pre naozaj veľké výzvy napríklad vo formáte 120 x 80 cm.



2018

CUBICON NA FUTBALE

Máme radi šport.

Sme hrdí na to, že našu prémiovú dlažbu Cubicon Exclusive zvolili architekti pre využitie pri realizácii nového Národného futbalového štadióna.

Uvidíme sa na futbale.



2018

DLAŽBY TERRA

Sametový povrch.

Unikátny povrch platní Terra dáva vyniknúť dopadajúcim slnečným lúčom a v kombinácii s jej krásnymi farebnými odtieňmi z nej robí naozajstný klenot.

Tento atraktívny povrch priamo vyzýva k dotyku bosou nohou.



2018



SÍDLO ABW

Cíťte sa tu s nami dobre.

Máme to tu radi, vzdušná budova, inteligentná ale zabalená do mäkkého dreva a zeleň máme aj vo vnútri.

Na prvý pohľad zaujme, máme radi krásne veci.

Príďte sa poradiť s výberom dlažby či plotu a dajte si s nami kávu.

2019

BOULEVARD X

Veľkorysý formát o ktorom ešte budeme počuť.

Dlažba Boulevard X je stvorená pre veľké, naozaj veľké úlohy. Nieje to maličkosť, je to vízia budúcnosti.

Predstavte si atmosféru rozľahlých námestí svetových metropolí.

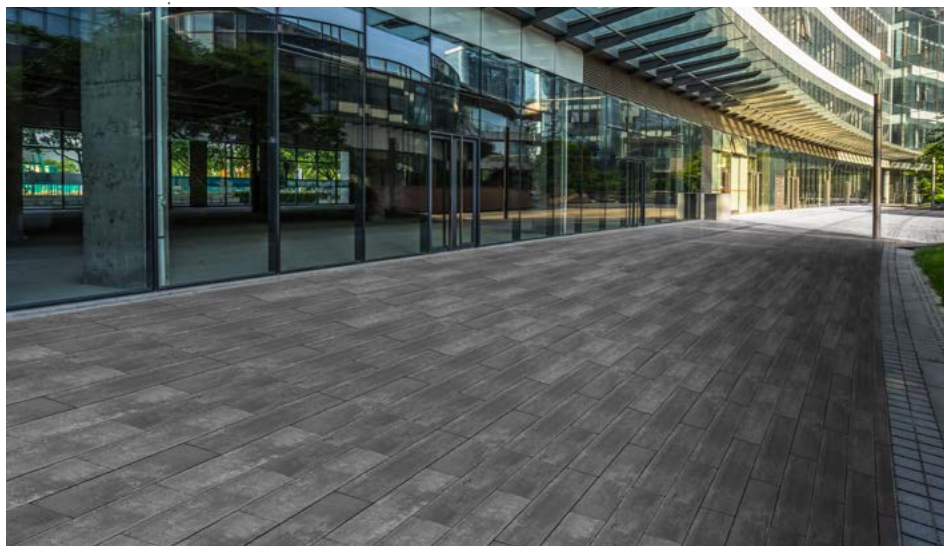



NOVÉ SÍDLO ABW

Predstavujeme vám nové sídlo našej spoločnosti v priamom susedstve výstavnej plochy ABW land. Na stavbu enegeticky pasívnej budovy boli použité ekologické, výhradne prírodné materiály, nábytku a obkladom dominuje prírodné drevo. Kaučukové podlahy v kombinácii s akustickými stropmi znižujúcimi ozveny poskytujú návštevníkom potrebný komfort. Budova je presvetlená centrálnym umiestneným svetlíkom.

Pár krokov od ABW landu vám radi poskytneme poradenstvo pri výbere z nášho produktového portfólia a pripravíme návrh plánu pokládky pre efektívne využitie možností zvolenej dlažby.





NOVINKY V NAŠEJ PONUKE

Tá najlepšia inšpirácia do aktuálnej stavebnej sezóny

Aj tento rok vám predstavujeme hneď niekoľko nových produktov ABW. Produkty, ktoré posúvajú hranice predstáv o možnostiach betónu opäť o čosi ďalej. Veríme, že práve niektorý z nich bude tou pravou inšpiráciou na ďalšie zveľadňovanie vášho bývania.

Viac o nových produktoch v aktuálnom katalógu noviniek ABW.



ARTLINE

Novinka

Popustite uzdu svojej fantázii a umeleckému cíteniu.

Sami si vytvorte len váš jedinečný vzor. Jedinečný typ dlažby a zároveň možnosť množstva neopakovateľných kombinácií.

Dve línie farebných odtieňov v škále decentnej grafitovo-striebornej a teplej karamelovo-béžovej.

Táto dlažba je na hranie.

PALISÁDA BASTILLE

Novinka

Veľkorysá a minimalistická palisáda.

Atraktívna farebná škála a formát, ktorý sa nestratí. Palisáda Bastille je tu pre veľké výzvy aj v oblasti terénnych riešení.

Či už potrebujete nadviazať na plochu dlažby Boulevard X alebo chcete kontrast v podobe vertikálnych prvkov, palisáda Bastille sa skvelo kombinuje.

Prerezaním alebo zapustením do terénu sa otvárajú možnosti veľkej vertikálnej rozmanitosti.



BOULEVARD X

Novinka

Majestátny formát hodný nezabudnuteľnej atmosféry Francúzskeho Boulevardu.

Dlažobné platne na veľkých plochách naozaj vyniknú, kompaktný betónový povrch a jemne skosené hrany jednotlivých prvkov vytvárajú výraznú kresbu.

Decentné farebné odtiene podpora monumentalitu priestoru.

Veľkorysé riešenie pre veľké výzvy.



TERRA MULTIFORMÁT

Novinka

Naturálne krásy zeme.

Atraktívny jedinečne reliéfny povrch s jemným vzorovaním už aj vo verzii multiformát. Majestátne odtiene Onyx, Vulcano, Platina už môžete kombinovať aj s platňami Terra pre váš jedinečne kompaktný projekt.

PLOT LINEAL

Novinka

Krásny kompaktný povrch jemného betónu.

Vynikne najmä ako súčasť minimalistickej architektúry v kombinácii s čistými tvarmi v jednoliatych blokových riešeniach.

Jedinečný minimalistický tvar vyzdvihuje kvalitu vypracovania. Vhodný k našej najvyššej minimalistickej rade Avenue, Imperial a Cubicon.



SOFTLINE 20

Novinka

Najvyššia rada Softline vhodná na exponované plochy v modernom štýle vyzdvihujúcom čisté, jednoduché línie.

Rozširuje líniu Softline o väčší formát. Tri decentné farebné odtiene.



4-KA

Novinka

Dlažba pre každého

Decentná farebná škála a menší formát prvkov ju predurčujú univerzálne použitie najmä pre drobnejšie realizácie.

Jej hlavnou výhodou je jej praktická hrúbka iba štyri centimetre. Nižšia hmotnosť, nižšia cena a jednoduchšia manipulácia predstavujú jej hlavné benefity.

IMPERIAL EXCLUSIVE

Novinka

Povrch mozajky, pripomínajúci hladinu vody.

Majestátna veľkoformátová dlažba Imperial Exclusive sa dá využiť mnohými spôsobmi. Je zaujímavá mäkkým reléfnym povrchom vznikajúcim pieskovaním. Technológia pieskovania vytvára jedinečné zvlnenie, obnažené ušľachtilé kamenivo tvorí krásnu farebnú mozajku.



SCHODISKOVÝ STUPEŇ IMPERIAL

Novinka

Minimalistický schodový systém pre inovatívne riešenia

Oblíbenú produktovú radu Imperial sme rozšírili o schodiskový stupeň. Teraz môžete využiť jeho minimalistickú krásu aj v podobe funkčného schodiska. Protišmykový, jemne zaoblený povrch sú jeho praktické výhody.



VARIO XL

Novinka V hrúbke 6 cm

Variabilné kreatívne riešenie, teraz v XL formáte

Dlažbu Vario sme navrhli s cieľom poskytnúť maximum voľnosti v možnostiach pokládky a kombinovateľnosti formátov. Nové Vario XL formáty pre veľkorysejšie riešenia.

SMARTLINE V ODTIENI ONYX

Novinka

Nový odtieň pre dlažbu Smartline

Nikdy nepôsobí fádne a kompozične dobre funguje aj na malých plochách bez potreby členenia iným druhom dlažby. Dopĺňa farebnú škálu o teplé zemité tóny v úchvatnom miesení na povrchu.



PRODUKTY ABW SÚ VOĽBOU ARCHITEKTOV

Množstvo architektov má s našimi produktmi dobré skúsenosti. Veľmi si vážime, že sú ochotní podeliť sa o ne aj s našimi zákazníkmi. Zoznámte sa so štvoricou renomovaných profesionálov, ktorí vám na nasledujúcich stranách prezradia svoje tipy a odporúčania na využitie a kombinovanie našich výrobkov. Veríme, že vám pomôžu pri skrášľovaní vašich exteriérov.



„Betón je ušľachtilý materiál s fantastickými možnosťami.“



Ing. arch. Borislav Benedek

Autorizovaný architekt SKA

Ing. Arch. Borislav Benedek sa venuje architektúre a interiérovému dizajnu. Počas svojej praxe sa podieľal na množstve zaujímavých projektov. Od bratislavského River Parku až po moskovskú Capitalcity Moscow Tower. Na svojom konte má niekoľko ocenení a úspešné fungovanie vlastného ateliéru b2o, s.r.o.

0905657212 | benedek@b2o.sk

„Technológie urobili z betónu neskutočne tvárny materiál.“



Ing. arch. René Baranyai

Autorizovaný architekt SKA

Ing. Arch. René Baranyai má vlastný ateliér RB Architects, v ktorom sa špecializuje na pasívne stavby, projektuje rodinné a bytové domy, polyfunkčné objekty, rekonštrukcie a interiéry. Počas svojej praxe získal ocenenie Stavba roka a viaceré nominácie na CE.ZA.R.

0905505243 | rbarchitects@rbarchitects.sk

„Ku každému priestoru treba pristupovať jednotlivo, každý je jedinečný.“



Ing. arch. Juraj Ďurík

architekt

Ing. arch. Lucia Geršiová

architekt

Sú zakladateľmi ateliéru BEAST STUDIO s.r.o. Pri svojej práci sa venujú architektonickým projektom a verejným priestorom, kde kladú dôraz na detail. Špecializujú sa na minimalizmus, o čom vypovedá aj ich tvorba.

0910900829 | durik@beast.sk

0948211288 | gersiova@beast.sk

„Ľuďom dnes čoraz viac záleží na peknom prostredí.“



Ing. Alena Pivolusková

Záhradná architektka

Ing. Alena Pivolusková je absolventkou Mendelejevovej univerzity v Brne, odbor záhradníctvo.

V roku 1990 založila rodinnú firmu TVORSAD, ktorá v súčasnosti vlastní originálne a inšpiratívne záhradné centrum v Trnave. Realizácie firmy TVORSAD sú pravidelne uverejňované v časopisoch Pekné bývanie, TIP Záhradných centier, Záhradkár.

0905605036 | tvorsad@tvorsad.sk

„Každý exteriér je pre mňa novou výzvou.“



Ivan Flajšaker

Realizátor

Ivan Flajšaker je skúsený stavebník. Jeho spoločnosť GAFL sa špecializuje na realizácie plôch v okolí rodinných domov. Profesionálny prístup a vysoká kvalita zhotovených exteriérov ho predurčili na to, aby sa stal aj spolupracovníkom spoločnosti ABW.

0911701633 | flajsaker@gmail.com

FARBY A POVRCHY

Usilujeme sa aby naše produkty spĺňali tie najnáročnejšie estetické nároky. Jednou z výziev pre betónovú dlažbu je dosiahnutie atraktívnych farieb a povrchov ušľachtilých prírodných materiálov. Vďaka pokročilej technológii vibrozalievania posúvame úroveň našich produktov stále ďalej a ďalej. Inšpirujeme sa tým čo je v prírode krásne a obohacujeme tak naše produkty o nezameniteľné farebné odtene a štruktúry.

Farby a povrchy bridlice, lámaného kameňa či dreva, prírodného betónu alebo travertínu nájdete v súčasnosti v našom portfóliu.

BRIDLICE

Povrch štiepanej bridlice je charakteristický organickou kresbou jednotlivých mikrovrstiev tvoriacich hmotu kameňa. Táto textúra dáva dlažbám Ardosia a Ardosia Nuova charakter prírodnej bridlice. Ardosia je vďaka impregnácii a tmavej farbe magicky príťažlivá. Ardosia Nuova v svetlých a teplých odtieňoch má atmosféru žiarivých letných dní v Stredomorí.

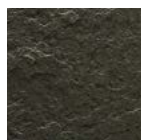

Ardosia
str. 29



Ardosia Nuova
str. 31



LÁMANÝ KAMEŇ

Lámaný kameň s jeho charakteristickým povrchom dáva dlažbe Montana špecifický ušľachtilý vzhľad ktorý vzniká bez dotyku nástroja prirodzeným oddelením jednotlivých vrstiev v hmotu kameňa. Dlažba pôsobí čisto a prírodne.

Preneste sa do kaňonu rieky Colorado v severnej Arizone v Spojených štátoch.

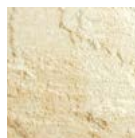

Montana
str. 27



ŠTRUKTÚRA DREVA

Jemná textúra povrchu z kameneného dreva dáva platniam Eden Fein a Eden Grob prírodný charakter a mäkkosť. Na pohľad ale i na dotyk dlaždice pôsobia ako z dreva vrátane decentnej neutrálnej farebnosti a pritom si zachovávajú výhody betónovej dlažby, teda bezúdržbovosť a neobmedzenú trvanlivosť. Vek pridá dlažbe na kráse patinu ktorá ešte zvýrazní prírodný charakter jej povrchu.

Relaxujte v romantickej atmosfére Provensálskeho vidieka.



Eden Fein
str. 33

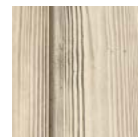

Eden Grob
str. 35

PRÍRODNÝ BETÓN

Platne Imperial majú nekompromisne protišmykový povrch. Impozantné formáty týchto platní vyniknú najmä na väčších plochách. Efektívne dopĺňajú najmä minimalistické riešenia v architektúre, obzvlášť plochy pohľadového betónu.

Preneste sa vďaka nim do úchvatného prostredia veľkorysých luxusných a nadčasových realizácií súčasnej modernej architektúry.



Imperial
str. 37



Imperial Exclusive
str. 39



Fontána di Trevi (Rím, Taliansko)

TRAVERTÍN

Travertín, nádherný kameň, vyznačujúci sa jemnou kresbou vzduchových komôr vzniknutých vrstvením horniny pri sedimentácii je inšpiráciou pre platne Travertino. Dokonale hladký povrch s nezabudnuteľnou kresbou travertínu dodá každému priestoru vznešenosť a atraktívny vzhľad.

Preneste sa s ňou do atmosféry starobylých palácov slnečného Talianska.



Travertino
str. 25



RUČNE OTESANÝ KAMEŇ

Štruktúra povrchu otesaného kameňa zhodnocuje každý vyrobený prvok a pridáva mu punc originality ručného kamenárskeho spracovania. Jedinečné zloženie hmoty jednotlivých odtieňov takto vytvára na povrchu plotových prvkov unikátne farebné kombinácie.

Charakter otesaného kameňa pripomína atmosféru stredovekých kamenných pevností.



Alpský plot
str. 125 - 135

KOMPAKTNÁ ŠTRUKTÚRA

Textúra jemného piesku na povrchu plotových prvkov ideálne dopĺňa čisté línie súčasnej architektúry a umožňuje vyniknúť krásou minimalizmu.

Kompaktný povrch bez zbytočných dekoratívnych prvkov vytvára jednoliate celky pôsobiace aj pri využití na veľkých plochách sviežo a vzdušne.



Plot Lineal
str. 117



VELKORYSÝ MINIMALIZMUS

Rozľahlé bulváre veľkomiest sú svojou monumentalitou inšpiráciou pre dlažbu Boulevard X. Svojim formátom je predurčená pre použitie na veľkých otvorených priestoroch.

Dajte vyniknúť priestraným plochám prostredníctvom tohoto úctyhodného formátu.

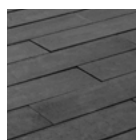

Boulevard X
str. 45



TOSKÁNSKO

Škála farebných odtieňov pálenej hliny charakteristická pre toskánsku tradičnú architektúru je inšpiráciou pre kolekciu dlažieb Plaza. Technológia výroby umožňuje na povrch jednotlivých prvkov priniesť farebné odtiene miešané v hmote čím získava charakter terakoty s typickým miesením farebných tónov.

Dotyk horúceho toskánskeho slnka prehrievajúceho pálenú hlinu.

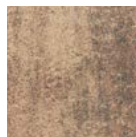

Plaza
str. 47

DOTYK TRADIČIE

Typicky mäkký charakter klasických murovaných stavieb reprezentujú v našom portfóliu rady Ziegelstein a najmä Plotový systém Antico. Jednotlivé prvky sú farbené v hmote a kamenársky ručne opracované. Skladaním vzniká robustná stavba s tradičnou tehlovou štruktúrou.

Zažite romantickú atmosféru stredomorského vidieka.



Plotový systém Antico
str. 119



PIESKOVCE

Úchvatná krása pieskovcových hôr strednej Ameriky je inšpiráciou pre nezameniteľný charakter našich dlažieb z radu Terra. Skamenené nánosy dávných riečnych koryt majú špecifickú farebnosť a difúzny charakter miesenia farebných pieskov.

Jemne štruktúrovaný povrch priam vyzýva k dotyku bosou nohou.



Platňa Terra a Terra multiformát
str. 41, 43



A high-angle photograph of a paved patio area. The patio is made of large, light-colored rectangular tiles. In the foreground, there is a wooden table with a metal frame. A potted plant with green leaves is visible in the bottom right corner. A white rectangular box with rounded corners is centered on the patio, containing the text "DLAŽBY A PLATNE".

DLAŽBY
A PLATNE



Detail štruktúry prírodného travertínu



TRAVERTINO

FAREBNÉ ODTIENE



běžová svetlá



běžová tmavá

„Platne Travertino sú priam predurčené na to, aby do priestoru vniesli kus prírody. Sú elegantné a nadčasové ako kameň, ktorými sú inšpirované. Je to výborná voľba, ak túžite po luxusne pôsobiacej terase. Čisté tvary platní vytvoria v každom exteriéri originálne plochy a skvele vyzdvihnú okolitú zeleň. V ponuke ABW nájdete najnovšie aj schodík a obrubník Travertino.“



Ing. Alena Pivolusková

ZÁHRADNÁ ARCHITEKTKA

VÝHODY

- vyrábané špičkovou vibrozalievajúcou technológiou
- hladký povrch so štruktúrou travertínu
- ideálne pre terasy
- dlažba je výlučne pochôdzna

KOMBINOVATEĽNOSŤ

SÉRIA: Schodiskový stupeň Travertino, Obrubník / Bazénový lem / Palisáda Travertino

PLOT: Alpský plot Exclusive, Alpský plot, Alpský plot Light

DLAŽBA: Softline Exclusive, Vario, Smartline, Softline Infino, Cubicon Exclusive

PRVKY

Hrúbka 3,7 až 5,3 cm

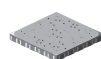

40 × 40 cm

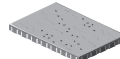

60 × 40 cm

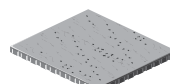

80 × 80 cm

CENNÍK

Rozmer prvku	Hrúbka	Množstvo na paletu	Hmotnosť ks/paletu	Spotreba	Farba	Cena za ks bez DPH	Cena za ks s DPH
40 × 40 cm	3,7 až 4,3 cm	44 ks (7,04 m ²)	14,72 kg (647,7 kg)	6,25 ks/m ²	běžová svetlá běžová tmavá	6,76 €	8,11 €
60 × 40 cm	3,7 až 4,3 cm	22 ks (5,28 m ²)	22,1 kg (485,8 kg)	4,17 ks/m ²	běžová svetlá běžová tmavá	10,05 €	12,06 €
80 × 80 cm	4,7 až 5,3 cm	15 ks (9,6 m ²)	73,6 kg (1104 kg)	1,56 ks/m ²	běžová svetlá běžová tmavá	26,80 €	32,16 €

Novinka



Travertino, běžová svetlá



Travertino, běžová tmavá



MONTANA

FAREBNÉ ODTIENE



strieborná

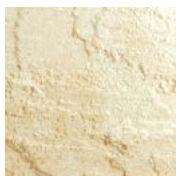

béžová svetlá

VÝHODY

- vyrábané špičkovou vibrozalievajúcou technológiou
- hladký povrch
- vzhľad lámaného kameňa
- vhodná na terasy alebo na samostatné šľapáky do štrku
- určená na pochôdzne plochy

KOMBINOVATEĽNOSŤ

PLOT: Alpský plot, Alpský plot Max, Antico plot
 DLAŽBA: Kráľovská dlažba, Antico, Softline

PRVKY

Hrúbka 3,7 až 4,3 cm



30 × 30 cm

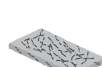

60 × 30 cm

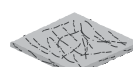

60 × 60 cm

CENNÍK

Rozmer prvku	Hrúbka	Množstvo na paletu	Hmotnosť ks/paletu	Spotreba	Farba	Cena za ks bez DPH	Cena za ks s DPH
30 × 30 cm	3,7 až 4,3 cm	80 ks (7,20 m ²)	8,28 kg (662,4 kg)	11,11 ks/m ²	strieborná, béžová svetlá	3,35 €	4,02 €
60 × 30 cm	3,7 až 4,3 cm	44 ks (7,92 m ²)	16,56 kg (728,6 kg)	5,55 ks/m ²	strieborná, béžová svetlá	6,70 €	8,04 €
60 × 60 cm	3,7 až 4,3 cm	22 ks (7,92 m ²)	33,12 kg (728,4 kg)	2,77 ks/m ²	strieborná, béžová svetlá	13,40 €	16,08 €



Montana, béžová svetlá



Montana, strieborná



ARDOSIA

FAREBNÉ ODTIENE



antracitová

„Ardosia dlažba evokujúca vzácnu čiernu bridlicu vie mimoriadne luxusne vyniknúť v minimalistickom štýle. Pôsobí prirodzene a jednoduchým formátom je výborným prvkom, ktorý zaujímavým dojmom obohatí celé svoje okolie.“



Ing. arch. René Baranyai
AUTORIZOVANÝ ARCHITEKT SKA

VÝHODY

- vyrábaná špičkovou vibrozalievanou technológiou
- hladký povrch
- kopírujúca vzhľad štiepanej bridlice
- určená na pochôdzne plochy
- vhodná na terasy a do zimných záhrad
- platne Ardosia sa predávajú s povrchom ošetreným impregnáciou

KOMBINOVATEĽNOSŤ

PLOT: Alpský plot Exclusive, Alpský plot Max, Alpský plot
DLAŽBA: Softline Exclusive, Vario, Smartline

PRVKY

Hrúbka 3,7 až 5,3 cm

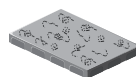

45 × 30 cm

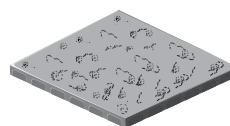

80 × 80 cm

CENNÍK

Rozmer prvku	Hrúbka	Množstvo na palete	Hmotnosť ks/palety	Spotreba	Farba	Cena za ks bez DPH	Cena za ks s DPH
45 × 30 cm	3,7 až 4,3 cm	44 ks (5,94 m ²)	12,42 kg (546,5 kg)	7,41 ks/m ²	antracitová	5,72 €	6,86 €
80 × 80 cm*	4,7 až 5,3 cm	15 ks (9,62 m ²)	78,60 kg (1 179,00 kg)	1,56 ks/m ²	antracitová	27,13 €	32,56 €

Novinka

Predpokladané zaradenie do predaja od júna 2021.

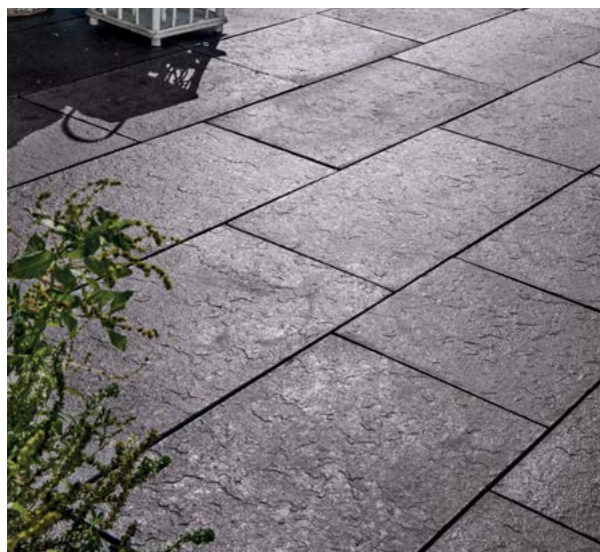

Ardosia, antracitová



Ardosia, antracitová



ARDOSIA NUOVA

FAREBNÉ ODTIENE



strieborná

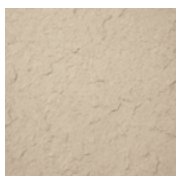

béžová svetlá

„Ardosia Nuova je minimalistická dlažba, ktorá vie vytvoriť množstvo kreatívnych variácií. Svojim efektným povrchovým vzhľadom a formátmi je pre mňa výbornou alternatívou ku klasickým dlažbám menších rozmerov. Pôsobí luxusnejšie a pri tom tak záhadne prirodzene, že dokáže v kombinácii s okolitou zeleňou vytvoriť príjemný kontrast. V svetlej farebnej úprave opticky pripomína destinácie horúceho leta pri mori.“



Ing. arch. René Baranyai

AUTORIZOVANÝ ARCHITEKT SKA

VÝHODY

- vyrábaná špičkovou vibrozalievanou technológiou
- hladký povrch
- kopírujúca vzhľad štiepanej bridlice
- určená na pochôdzne plochy
- príjemné svetlé farebné odtiene

KOMBINOVATEĽNOSŤ

PLOT: Alpský plot Exclusive, Alpský plot Max, Alpský plot

DLAŽBA: Softline Exclusive, Vario, Smartline

PRVKY

Hrúbka 3,7 až 4,3 cm



30 × 30 cm

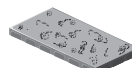

60 × 30 cm

CENNÍK

Rozmer prvku	Hrúbka	Množstvo na palete	Hmotnosť ks/palety	Spotreba	Farba	Cena za ks bez DPH	Cena za ks s DPH
30 × 30 cm	3,7 až 4,3 cm	88 ks (7,92 m ²)	8,28 kg (662,4 kg)	11,11 ks/m ²	strieborná béžová svetlá	3,81 €	4,57 €
60 × 30 cm	3,7 až 4,3 cm	44 ks (7,92 m ²)	16,56 kg (728,6 kg)	5,55 ks/m ²	strieborná béžová svetlá	7,57 €	9,08 €

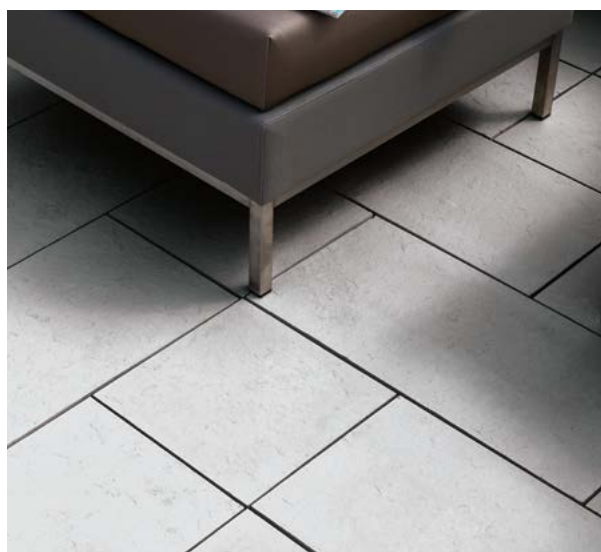

Ardosia Nuova, strieborná



Ardosia Nuova, béžová svetlá



EDEN FEIN

FAREBNÉ ODTIENE



běžová svetlá

„Příjemne vytvorená záhrada je vlastne vašou obývačkou, v ktorej trávite počas pekných dní svoj čas. Ďalšia novinka v type dlažby dizajnu dreva svojou štruktúrou pripomína masívne parkety, typ podlahy, používaný aj v interiéroch. Tak je to ten správny typ, ktorý vám umožní cítiť sa tak útulne, ako doma.“



Ing. Alena Pivolusková
ZÁHRADNÁ ARCHITEKTKA

VÝHODY

- vyrábané špičkovou vibrozalievajúcou technológiou
- vhodná k bazénom a na terasy
- jemná farebnosť na štruktúre drevených parkiet
- atypický rozmer dlažby
- dlažba je výlučne pochôdzna

KOMBINOVATEĽNOSŤ

PLOT: Alpský plot, Alpský plot MAX, Antico plot
DLAŽBA: Softline Exclusive, Vario, Smartline, Softline Infino, Cubicon Exclusive

PRVKY

Hrúbka 4,7 až 5,3 cm



60 × 25 cm

CENNÍK

Rozmer prvku	Hrúbka	Množstvo na palete	Hmotnosť ks/palety	Spotreba	Farba	Cena za ks bez DPH	Cena za ks s DPH
60 × 25 cm	4,7 až 5,3 cm	40 ks (6,0 m ²)	17,25 kg (690 kg)	6,67 ks/m ²	běžová svetlá	6,30 €	7,56 €



Eden Fein, běžová svetlá



Eden Fein, běžová svetlá



EDEN GROB

FAREBNÉ ODTIENE

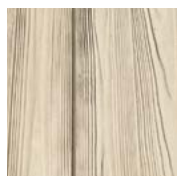

olivová

„Eden Grob je krásna, elegantná dlažba v dizajne dreva. Dodá vášmu exteriéru jemnosť a pocit tepla. Je vhodná na dotvorenie okolia moderných domov i romantických záhrad. V porovnaní s drevenou podlahou má jednu veľkú výhodu - vyžaduje minimálnu starostlivosť.“



Ing. Alena Pivolusková
ZÁHRADNÁ ARCHITEKTKA

VÝHODY

- kombinácia originálnej farebnosti a štruktúry dreva
- ideálna na dotvorenie exteriéru v štýle vintage
- vhodná k bazénom a na terasy
- vyrábaná špičkovou vibrozalievacou technológiou
- dlažba je pochôdzna

KOMBINOVATEĽNOSŤ

PLOT: Alpský plot, Alpský plot MAX, Antico plot
DLAŽBA: Kráľovská dlažba, Antico, Softline

PRVKY

Hrúbka 4,7 až 5,3 cm



40 × 40 cm

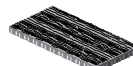

80 × 40 cm

CENNÍK

Rozmer prvku	Hrúbka	Množstvo na palete	Hmotnosť ks/palety	Spotreba	Farba	Cena za ks bez DPH	Cena za ks s DPH
40 × 40 cm	4,7 až 5,3 cm	40 ks (6,4 m ²)	19,6 kg (786 kg)	6,25 ks/m ²	olivová	6,76 €	8,11 €
80 × 40 cm	4,7 až 5,3 cm	20 ks (6,4 m ²)	38,8 kg (777 kg)	3,13 ks/m ²	olivová	13,46 €	16,15 €



Eden Grob, olivová



Eden Grob, olivová



Atraktívny protišmykový povrch



IMPERIAL

FAREBNÉ ODTIENE



strieborná



grafitová



béžová svetlá

„Majestátna veľkoformátová dlažba Imperial sa dá využiť mnohými spôsobmi. Je ideálnym riešením na terasy, keďže jej ušľachtilý povrch je dôstojným partnerom pre akúkoľvek naväzujúcu podlahu v interiéri. Ak sa rozhodnete pre kombinovanie rôznych rozmerov platní, do finálneho vyznenia môžete vniesť jemnú rafinovanosť.“



Ing. arch. Borislav Benedek

AUTORIZOVANÝ ARCHITEKT SKA

VÝHODY

- vyrábaná špičkovou vibrozalievanou technológiou
- jemne zdrsnený povrch
- vhodná k bazénom, na terasy
- určená na pochôdzne plochy

KOMBINOVATEĽNOSŤ

PLOT: Alpský plot Exclusive, Alpský plot Max, Alpský plot, Plot Lineal

DLAŽBA: Avenue, Cubicon Exclusive, Smartline

PRVKY

Hrúbka 4,7 až 5,3 cm



40 × 40 cm



80 × 40 cm

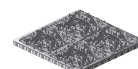

80 × 80 cm

CENNÍK

Rozmer prvku	Hrúbka	Množstvo na palete	Hmotnosť ks/palety	Spotreba	Farba	Cena za ks bez DPH	Cena za ks s DPH
40 × 40 cm	4,7 až 5,3 cm	40 ks (6,4 m ²)	18,8 kg (752 kg)	6,25 ks/m ²	strieborná, grafitová, béžová svetlá	6,76 €	8,11 €
80 × 40 cm	4,7 až 5,3 cm	20 ks (6,4 m ²)	44 kg (880 kg)	3,13 ks/m ²	strieborná, grafitová, béžová svetlá	13,46 €	16,15 €
80 × 80 cm	4,7 až 5,3 cm	15 ks (9,62 m ²)	78,6 kg (1179 kg)	1,56 ks/m ²	strieborná, grafitová, béžová svetlá	26,97 €	32,36 €



Imperial, strieborná



Imperial, strieborná





IMPERIAL EXCLUSIVE

Novinka

FAREBNÉ ODTIENE



vápenec biely

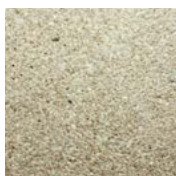

slonová kosť



andezit



vápenec sivý

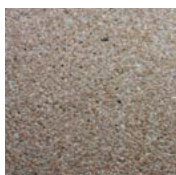

vápenec červený

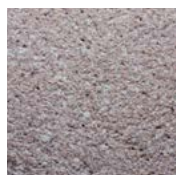

vápenec hnedý

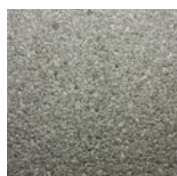

andezit olivový



gabro

VÝHODY

- vyrábaná špičkovou vibrozalievajúcou technológiou
- jedinečné zvlnenie vytvorené pieskovaním
- vhodná k bazénom, na terasy
- určená na pochôdzne plochy

KOMBINOVATEĽNOSŤ

PLOT: Alpský plot Exclusive, Alpský plot Max, Alpský plot, Plot Lineal

DLAŽBA: Imperial, Avenue, Cubicon Exclusive, Smartline

PRVKY

Hrúbka 4,7 až 5,3 cm



80 × 40 cm

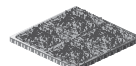

80 × 80 cm

„Majestátna veľkoformátová dlažba Imperial Exclusive sa dá využiť mnohými spôsobmi. Je zaujímavá mäkkým reliéfnym povrchom vznikajúcim pieskovaním. Technológia pieskovania vytvára jedinečné zvlnenie, obnažené ušľachtilé kamenivo tvorí krásnu farebnú mozaiku. Ideálne riešenie na terasy, keďže jej ušľachtilý povrch je dôstojným partnerom pre akúkoľvek nadväzujúcu podlahu v interiéri. Ak sa rozhodnete pre kombinovanie rôznych rozmerov platní, do finálneho vyznenia môžete vniesť jemnú rafinovanosť.“

CENNÍK

Rozmer prvku	Hrúbka	Množstvo na paletu	Hmotnosť ks/palety	Spotreba	Farba	Cena za ks bez DPH	Cena za ks s DPH
80 × 40 cm	4,7 až 5,3 cm	20 ks (6,4 m ²)	44 kg (880 kg)	3,13 ks/m ²	vápenec biely slonová kosť andezit	14,13 €	16,96 €
80 × 80 cm	4,7 až 5,3 cm	15 ks (9,62 m ²)	78,6 kg (1179 kg)	1,56 ks/m ²	vápenec sivý vápenec červený vápenec hnedý andezit olivový gabro	28,32 €	33,98 €



Imperial Exclusive, andezit olivový



Imperial Exclusive, vápenec hnedý





Jedinečný zamatovo jemný povrch



PLATŇA TERRA

FAREBNÉ ODTIENE



onyx



vulcano



platina

„Veľkoformatová Platňa Terra má atraktívny, imponantne reliéfny povrch s jemným vzorovaním. Tri farebne a harmonicky sa dopĺňajúce odtiene multicolor prinášajú bohatú škálu jedinečne, umelecky namiešaných odtieňov. Majestátny Onyx, vzácna Platina alebo ohnivé Vulcano. Jedinečne sametovo mäkký a príjemne zvlhnutý povrch ešte viac rozohráva bohatú vzácnosť odtieňov a celkovo neopakovateľný dojem.“



Ing. arch. Lucia Geršiová
Architekt

VÝHODY

- výnimočný rozmer platne 80 x 80 cm
- povrch so štruktúrovaným reliéfom
- jemné skosenie platne po celom obvode
- dlažba je pojazdná pre automobily do 3,5 t

KOMBINOVATEĽNOSŤ

PLOT: Alpský plot, Alpský plot Max, Alpský plot Exclusive, Alpino

DLAŽBA: Terra Multiformát, Cubicon Exclusive, Avenue, rad dlažieb Softline, Vario, Vario XL

PRVKY

Hrúbka 8 cm

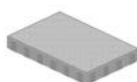

60 x 40 cm

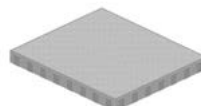

80 x 80 cm

CENNÍK

Rozmer prvku	Hrúbka	Množstvo na paletu	Hmotnosť ks/palety	Spotreba	Farba	Cena za ks bez DPH	Cena za ks s DPH
60 x 40 cm	8 cm	40 ks (9,6 m ²)	43 kg (1720 kg)	4,17 ks/m ²	onyx, vulcano, platina	6,57 €	7,88 €
80 x 80 cm	8 cm	10 ks (6,4 m ²)	114,67 kg (1146 kg)	1,56 ks/m ²	onyx, vulcano, platina	17,51 €	21,01 €

Novinka

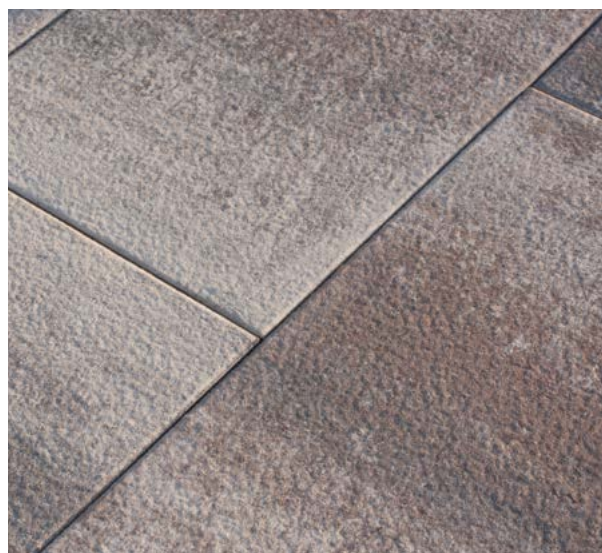

Platňa Terra, vulcano



Platňa Terra, onyx





Jedinečný zamatovo jemný povrch



TERRA MULTIFORMÁT

Novinka

FAREBNÉ ODTIENE



onyx

vulcano

platina

„Atraktívny jedinečne reliéfny povrch s jemným vzorovaním už aj vo verzii multiformát. Majestátne odtiene Onyx, Vulcano, Platina už môžete kombinovať aj s platňami Terra pre váš jedinečne kompaktný projekt.“

PRVKY

Hrúbka 8 cm

A

B

C

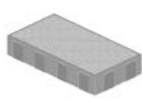
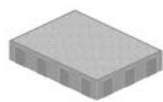

40 × 30 cm
4 ks

40 × 20 cm
3 ks

30 × 20 cm
4 ks

CENNÍK

Rozmer vrstvy	Hrúbka	Množstvo na paletu	Hmotnosť vrstvy/palety	Veľkosť vrstvy	Farba	Cena za m ² bez DPH	Cena za m ² s DPH
120 × 80 cm	8 cm	9,6 m ² (10 vrstiev)	179 kg (1790 kg)	0,96 m ²	onyx, vulcano, platina	27,14 €	32,57 €

Predaj po vrstvách, prvky sú samostatne nepredajné.

VÝHODY

- povrch so štruktúrovaným reliéfom
- jemné skosenie platne po celom obvode
- dlažba je pojazdná pre automobily do 3,5 t

KOMBINOVATEĽNOSŤ

PLOT: Alpský plot, Alpský plot Max, Alpský plot Exclusive, Alpino

DLAŽBA: Platňa Terra, Cubicon Exclusive

SKLADBA VRSTVY

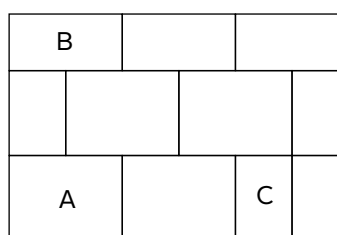

Terra multiformát, onyx

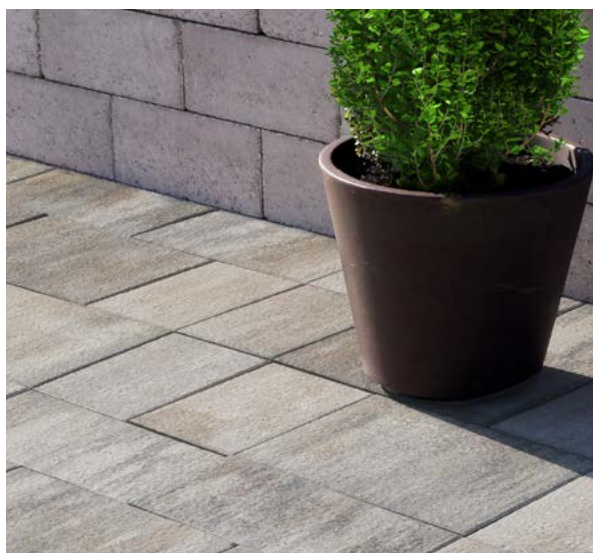

Terra multiformát, onyx



BOULEVARD X Novinka

FAREBNÉ ODTIENE



VÝHODY

- unikátny tvar a hrúbka prvku
- jemné skosenie platne po celom obvode
- dlažba je pojazdná pre automobily do 3,5 t

KOMBINOVATEĽNOSŤ

PLOT: Lineal, Antico, Alpský plot, Max
DLAŽBA: Imperial, Avenue, Softline 20

PRVKY

Hrúbka 10 cm

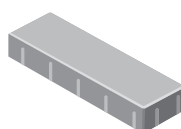

80 × 20 cm

„Dlažobné platne na veľkých plochách naozaj vyniknú, kompaktný betónový povrch a jemne skosené hrany jednotlivých prvkov vytvárajú výraznú kresbu. Decentné farebné odtiene podporia monumentalitu priestoru. Veľkorysé riešenie pre veľké výzvy.“

CENNÍK

Rozmer prvku	Hrúbka	Množstvo na palete	Hmotnosť ks/paleta	Spotreba	Farba	Cena za ks bez DPH	Cena za ks s DPH
80 x 20 cm	10 cm	40 ks (6,4 m ²)	38,75 kg (1550 kg)	6,25 ks/m ²	běžová sylicit basalt rula antracitová	4,71 €	5,65 €

Boulevard X, antracitová



Boulevard X, běžová





PLAZA

FAREBNÉ ODTIENE



magma

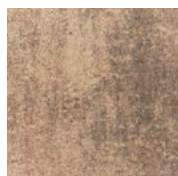

mušľová



strieborno-antracitová

VÝHODY

- dlažba so zvlneným okrajom
- pojazdná do 3,5 tony
- štandardný povrch
- ideálna na kombinovanie s dlažbou Plaza Multiformát
- melír viacerých farieb, tzv. multicolor

KOMBINOVATEĽNOSŤ

SÉRIA: Plaza Multiformát
 PLOT: Antico plot, Alpský plot Max, Alpský plot
 DLAŽBA: Plaza Multiformát, Plaza Multiformát XL, Cubicon Exclusive, Softline Exclusive

PRVKY

Hrúbka 7 cm

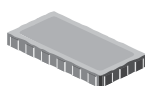

60 x 30 cm

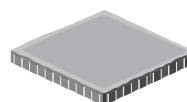

60 x 60 cm

CENNÍK

Rozmer prvku	Hrúbka	Množstvo na palete	Hmotnosť vrstvy/palety	Spotreba	Farba	Cena za ks bez DPH	Cena za ks s DPH
60 x 30 cm	7 cm	60 ks (10,81 m ²)	29,2 kg (1752 kg)	5,55 ks/m ²	magma mušľová strieborno-antracitová	4,76 €	5,71 €
60 x 60 cm*	7 cm	20 ks (7,2 m ²)	58,4 kg (1168 kg)	2,77 ks/m ²	magma mušľová strieborno-antracitová	9,54 €	11,45 €

Novinka

* Predpokladané zaradenie do predaja od augusta 2021.



Plaza, strieborno-antracitová



Plaza, mušľová



PLAZA MULTIFORMÁT

FAREBNÉ ODTIENE



magma



mušľová



strieborno-antracitová

„S obľúbenou dlažbou Plaza Multiformát vytvoríte nádherné farebné plochy. Či sa už rozhodnete pre chodníky, terasu, príjazd ku garáži, alebo státie pre auto. Výborne ladí s veľkoformátovou dlažbou Plaza. Vďaka jemným širokým medzerníkom je ukladanie veľmi jednoduché.“



Ivan Flajšaker
REALIZÁTOR

KOMBINOVATEĽNOSŤ

SÉRIA: Plaza
PLOT: Antico plot, Alpský plot Max, Alpský plot
DLAŽBA: Plaza, Cubicon Exclusive, Softline Exclusive

CENNÍK

Rozmer vrstvy	Hrúbka	Množstvo na paletu	Hmotnosť vrstvy/palety	Veľkosť vrstvy	Farba	Cena za m ² bez DPH	Cena za m ² s DPH
120 x 75 cm	7 cm	9,00 m ² (10 vrstiev)	145 kg (1450 kg)	0,90 m ²	magma mušľová strieborno-antracitová	25,63 €	30,76 €

Predaj po vrstvách, prvky sú samostatne nepredajné.

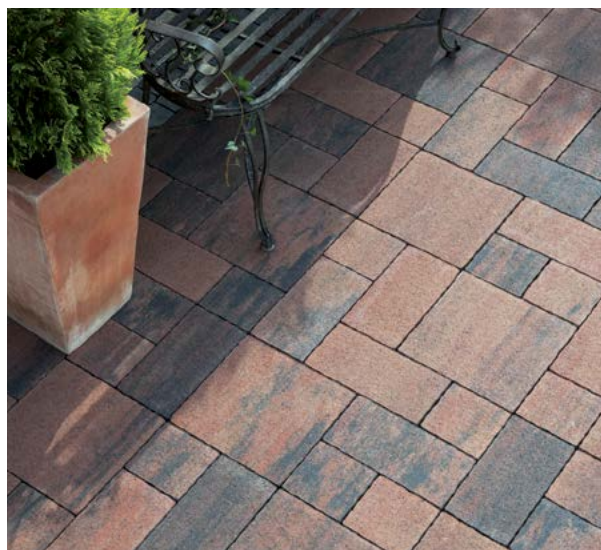

Plaza Multiformát, magma



Plaza Multiformát, mušľová

VÝHODY

- štandardný povrch
- dlažba so zvlňeným okrajom
- pojazdná do 3,5 tony
- ideálne na kombinovanie s veľkoformátovou dlažbou Plaza
- melír viacerých farieb, tzv. multicolor

PRVKY

Hrúbka 7 cm

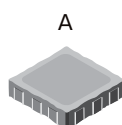

30 x 30 cm
4 ks

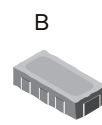

30 x 15 cm
8 ks



15 x 15 cm
8 ks

SKLADBA VRSTVY

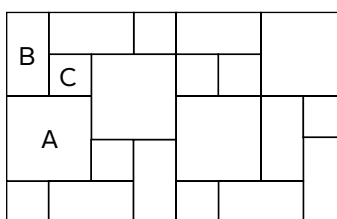



PLAZA MULTIFORMÁT XL

FAREBNÉ ODTIENE



magma



mušľová



strieborno-antracitová

„Dlažba Plaza multiformát XL dopľňa radu Plaza najväčším formátom. Teraz sú možnosti kombinácií v tejto kolekcii ešte väčšie. Hodí sa najmä na väčšie plochy a vďaka väčším prvkom vynikne ešte viac krásna miesenia farieb.“

VÝHODY

- štandardný povrch
- dlažba so zvlneným okrajom
- pojazdná do 3,5 tony
- ideálne na kombinovanie s veľkoformátovou dlažbou Plaza
- melír viacerých farieb, tzv. multicolor

PRVKY

Hrúbka 7 cm

A

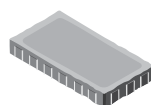

60 × 30 cm
2 ks

B



45 × 40 cm
2 ks

C



40 × 15 cm
2 ks

D



30 × 20 cm
2 ks

KOMBINOVATELNOSŤ

SÉRIA: Plaza

PLOT: Antico plot, Alpský plot Max, Alpský plot

DLAŽBA: Plaza, Cubicon Exclusive, Softline Exclusive

SKLADBA VRSTVY

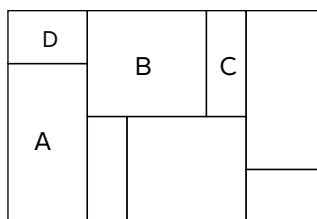

CENNÍK

Rozmer vrstvy	Hrúbka	Množstvo na palete	Hmotnosť vrstvy/palety	Veľkosť vrstvy	Farba	Cena za m ² bez DPH	Cena za m ² s DPH
120 × 80 cm	7 cm	9,60 m ² (10 vrstiev)	158 kg (1580 kg)	0,96 m ²	magma mušľová strieborno-antracitová	26,51 €	31,81 €

Predaj po vrstvách, prvky sú samostatne nepredajné.

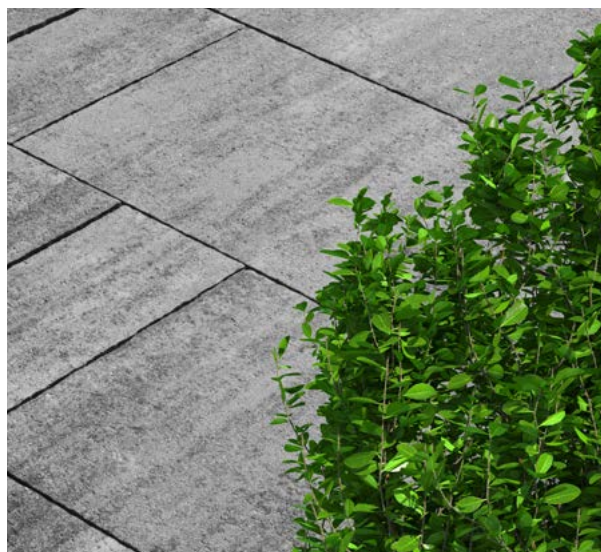

Plaza Multiformát XL, strieborno-antracitová



Plaza Multiformát XL, mušľová



GRANDE

FAREBNÉ ODTIENE



běžovo-olivová



machová



jura



strieborná

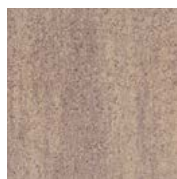

pieskovo-hnedá



granit



hnedo-antracitová

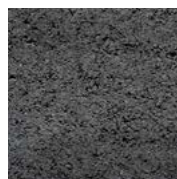

antracitová

„Výhodou platní Grande je ich bohatá farebná škála. Najviac optimisticky na mňa pôsobí jura - jeden z nových trendových odtieňov, ktorý pripomína oblúbený kameň pieskovec. V kombinácii s plotovými tvárniciami Alpského plotu Exclusive vytvára kompaktný a súrodý celok s harmonickým výrazom.“



Ing. arch. Borislav Benedek
AUTORIZOVANÝ ARCHITEKT SKA

VÝHODY

- minimalistický vzhľad oživený zaujímavými farebnými kombináciami
- jednoduché rovné hrany s jemnou fázou
- Grande sa dobre kombinuje s dlažbami Vario, Smartline aj Alpským plotom Exclusive
- pojazdná dlažba so štandardným povrchom

PRVKY

Hrúbka 6 a 8 cm



30 × 30 cm



60 × 30 cm



60 × 60 cm

KOMBINOVATEĽNOSŤ

- SÉRIA: Vario, Smartline
PLOT: Alpský plot, Alpský plot Max, Alpský plot Exclusive, Alpino, Kreativ, plot Eko Blok
DLAŽBA: Vario, Smartline, Cubicon Exclusive

CENNÍK

Rozmer prvku	Hrúbka	Množstvo na paletu	Hmotnosť ks/palety	Spotreba	Farba	Cena za ks bez DPH	Cena za ks s DPH
30 × 30 cm	6 cm	120 ks (10,80 m ²)	12,75 kg (1530 kg)	11,11 ks/m ²	všetky odtiene	1,87 €	2,24 €
60 × 30 cm	6 cm	60 ks (10,80 m ²)	25,50 kg (1530 kg)	5,55 ks/m ²	všetky odtiene	3,74 €	4,49 €
60 × 60 cm	6 cm	24 ks (8,64 m ²)	52,00 kg (1248 kg)	2,77 ks/m ²	všetky odtiene	7,00 €	8,40 € Novinka
30 × 30 cm	8 cm	120 ks (10,80 m ²)	16,50 kg (1980 kg)	11,11 ks/m ²	všetky odtiene	2,39 €	2,87 €
60 × 30 cm	8 cm	60 ks (10,80 m ²)	33,00 kg (1980 kg)	5,55 ks/m ²	všetky odtiene	4,73 €	5,68 €





VARIO

FAREBNÉ ODTIENE



granit



hnedo-antracitová



jura

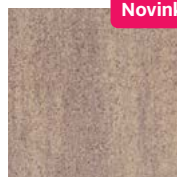

pieskovo-hnedá

„Ako už názov napovedá dlažba Vario umožňuje variabilné vzorovanie s použitím troch rozmerových formátov. Vzhľadom na rozmanitú skladbu je ideálna na väčšie členitejšie plochy, ale aj na líniové kompozície chodníkov.“



Ivan Flajšaker
REALIZÁTOR

VÝHODY

- vzor dlažby si zákazník môže vytvoriť sám, nie je predpripravený vo výrobe
- farebne aj rozmerovo je veľmi dobre kombinovateľná s platňami Grande
- dlažba je pojazdná so štandardným povrchom
- dlažba hrúbky 8 cm je pojazdná aj pre automobily nad 3,5 t

KOMBINOVATEĽNOSŤ

- SÉRIA: Grande, Topline Multiformát
 PLOT: Alpský plot, Alpský plot Max, Alpský plot Exclusive, Alpino, Kreativ
 DLAŽBA: Grande, Imperial, Travertino, Topline Multiformát

SKLADBA VRSTVY

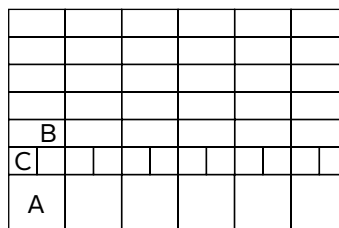

PRVKY

Hrúbka 6 cm a 8 cm

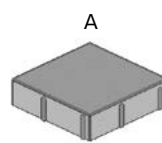

20 × 20 cm
6 ks

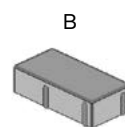

20 × 10 cm
30 ks

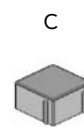

10 × 10 cm
12 ks

CENNÍK

Rozmer vrstvy	Hrúbka	Množstvo na paletu	Hmotnosť vrstvy/palety	Veľkosť vrstvy	Farba	Cena za m ² bez DPH	Cena za m ² s DPH
120 × 80 cm	6 cm	11,52 m ² (12 vrstiev)	133,5 kg (1603 kg)	0,96 m ²	granit, hnedo-antracitová, jura, pieskovo-hnedá	17,90 €	21,48 €
120 × 80 cm	8 cm	9,6 m ² (10 vrstiev)	178 kg (1780 kg)	0,96 m ²	granit, hnedo-antracitová, jura, pieskovo-hnedá	20,14 €	24,17 €

Predaj po vrstvách, prvky sú samostatne nepredajné.



VARIO XL

FAREBNÉ ODTIENE



granit



hnedo-antracitová



jura

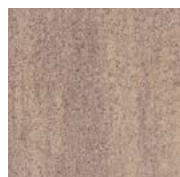

pieskovo-hnedá



běžovo-olivová

„Variabilné kreatívne riešenie, teraz v XL formáte. Dlažbu Vario sme navrhli s cieľom poskytnúť maximum voľnosti v možnostiach pokládky a kombinovateľnosti formátov. Nové Vario XL formáty pre veľkorysejšie riešenia. Farebné odtiene plynule prechádzajú medzi jednotlivými prvkami a rozohrávajú tak vydláždenú plochu aj farebne a tým dodávajú variabilným možnostiam pokládky ďalší rozmer. Vyberte si z atraktívnych odtieňov: granit, hnedo-antracitová alebo príjemne vápencová jura alebo si ich skombinuje podľa seba.“



Ing. arch. Lucia Geršiová
ARCHITEKT

VÝHODY

- vzor dlažby si zákazník môže vytvoriť sám, nie je predpripravený vo výrobe
- farebne aj rozmerovo je veľmi dobre kombinovateľná s platňami Grande
- dlažba je pojazdná so štandardným povrchom
- dlažba hrúbky 8 cm je pojazdná aj pre automobily nad 3,5 t

KOMBINOVATEĽNOSŤ

PLOT: Alpský plot, Alpský plot Max, Alpský plot Exclusive, Alpino, Kreativ

DLAŽBA: Grande, Imperial, Travertino

PRVKY

Hrúbka 6 a 8 cm

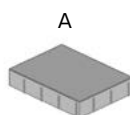

40 × 30 cm
4 ks

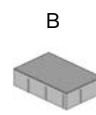

30 × 20 cm
8 ks

SKLADBA VRSTVY

B			
A			

CENNÍK

Rozmer vrstvy	Hrúbka	Množstvo na palete	Hmotnosť vrstvy/palety	Veľkosť vrstvy	Farba	Cena za m ² bez DPH	Cena za m ² s DPH
120 × 80 cm	6 cm	11,52 m ² (12 vrstiev)	140 kg (1680 kg)	0,96 m ²	granit	18,69 €	22,43 €
					hnedo-antracitová		
					jura		
					pieskovo-hnedá		
120 × 80 cm	8 cm	9,6 m ² (10 vrstiev)	167 kg (1670 kg)	0,96 m ²	granit	23,45 €	28,14 €
					hnedo-antracitová		
					jura		
					pieskovo-hnedá		
					běžovo-olivová		

Predaj po vrstvách, prvky sú samostatne nepredajné.



AVENUE

FAREBNÉ ODTIENE



strieborná



grafitová



antracitová

„Dlažba Avenue je elegantná dlažba s dynamickým výrazom. Hodí sa k modernejším rodinným domom a na súčasné verejné priestranstvá. Jej farebnosť zvolte v kontraste s fasádou stavby. Skvele tak zdôrazníte rytmus striedania sa rôznych širok pásov dlažby.“



Ing. arch. Borislav Benedek
AUTORIZOVANÝ ARCHITEKT SKA

PRVKY

Hrúbka 8 cm

A



50 × 16 cm
2 ks

B



40 × 16 cm
2 ks

C



30 × 16 cm
2 ks

D



50 × 11 cm
4 ks

E



40 × 11 cm
4 ks

F



30 × 11 cm
4 ks

CENNÍK

Rozmer vrstvy	Hrúbka	Množstvo na paletu	Hmotnosť vrstvy/palety	Veľkosť vrstvy	Farba	Cena za m ² bez DPH	Cena za m ² s DPH
120 x 76 cm	8 cm	9,10 m ² (10 vrstiev)	167,9 kg (1679 kg)	0,91 m ²	strieborná grafitová antracitová	21,30 €	25,56 €

Predaj po vrstvách, prvky sú samostatne nepredajné.



Avenue, strieborná



Avenue, antracitová



CUBICON EXCLUSIVE

FAREBNÉ ODTIENE



sivo-antracitová

antracitová

biela

„Cubicon Exclusive je moderný betónový „facelift“ klasickej dlažby zo sekaných čadičových alebo žulových kociek. Jeho výhodou je najmä schopnosť vyniknúť na malej ploche, ktorú opticky zväčšuje. Pri veľkých plochách vytvára špecifickú, príjemnú štruktúru. Cubicon je vhodný do okolia starších budov, ale aj k modernej architektúre, ku ktorej vytvára vhodný kontrast.“



Ing. arch. René Baranyai
AUTORIZOVANÝ ARCHITEKT SKA

VÝHODY

- dlažba je pojazdná do 3,5 t
- má pieskovaný povrch
- ideálna na lemovanie väčších plôch a chodníkov
- vhodná na kombinovanie s rôznymi typmi dlažieb
- dlažba so vzhľadom tzv. mačacích hláv zložená z blokov, ktoré obsahujú 4 a 6 navzájom spojených prvkov

KOMBINOVATEĽNOSŤ

PLOT: Alpský plot, Alpský plot Exclusive, Alpský plot Max, Plot Lineal

DLAŽBA: Avenue, Grande, Plaza

PRVKY

Hrúbka 7 cm

A



26 × 16 cm
6 ks

B



26 × 16 cm
7 ks

C



26 × 16 cm
7 ks

D



20 × 16 cm
3 ks

E



20 × 16 cm
2 ks

SKLADBA VRSTVY

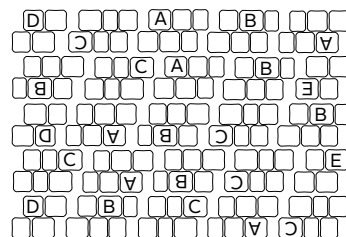

CENNÍK

Rozmer vrstvy	Hrúbka	Množstvo na paletu	Hmotnosť vrstvy/palety	Veľkosť vrstvy	Farba	Cena za m ² bez DPH	Cena za m ² s DPH
106 × 80 cm	7 cm	8,50 m ² (10 vrstiev)	127,5 kg (1275 kg)	0,85 m ²	sivo-antracitová antracitová biela	29,78 €	35,74 €

Predaj po vrstvách, prvky sú samostatne nepredajné.



Cubicon Exclusive, biela



Cubicon Exclusive, biela, antracitová



SMARTLINE

FAREBNÉ ODTIENE

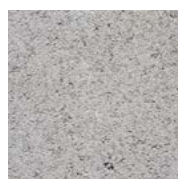

strieborná



grafitová



olivová



běžovo-olivová

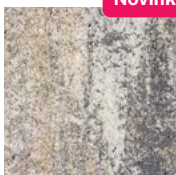

onyx

Novinka

„Dlažba Smartline vytvára zaujímavú „patchwork“ štruktúru. Jej hlavnou výhodou je, že nikdy nepôsobí fádné a kompozične dobre funguje aj na malých plochách bez potreby členenia iným druhom dlažby. V ponuke ABW si môžete vybrať z viacerých farieb s ohľadom na váš konkrétny farebný kontext exteriéru. K najzaujímavejším patria olivové odtiene.“



Ing. arch. Borislav Benedek

AUTORIZOVANÝ ARCHITEKT SKA

VÝHODY

- unikátne olivové odtiene
- moderná pojazdná dlažba za dobrú cenu
- tri rozmery, ktoré sa rastrovo dopĺňajú
- divoká väzba rozohráva vzor dlažby na ploche

KOMBINOVATEĽNOSŤ

PLOT: Alpský plot MAX, Alpský plot, Kreativ
DLAŽBA: Grande, Imperial, Travertino

PRVKY

Hrúbka 6 cm

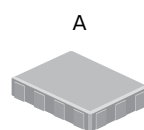

30 x 22,5 cm
5 ks

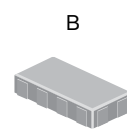

30 x 15 cm
5 ks

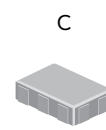

22,5 x 15 cm
10 ks

SKLADBA VRSTVY

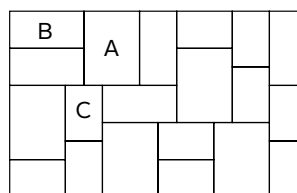

CENNÍK

Rozmer vrstvy	Hrúbka	Množstvo na palete	Hmotnosť vrstvy/palety	Veľkosť vrstvy	Farba	Cena za m ² bez DPH	Cena za m ² s DPH
120 x 75 cm	6 cm	10,80 m ² (12 vrstiev)	128,5 kg (1542 kg)	0,90 m ²	strieborná	16,77 €	20,12 €
					grafitová, olivová		
120 x 75 cm	6 cm	10,80 m ² (12 vrstiev)	128,5 kg (1542 kg)	0,90 m ²	běžovo-olivová	18,42 €	22,10 €
					onyx		

Predaj po vrstvách, prvky sú samostatne nepredajné.



Smartline, onyx



Smartline, strieborná





ARTLINE Novinka

FAREBNÉ ODTIENE



antracitová

grafitová

strieborná

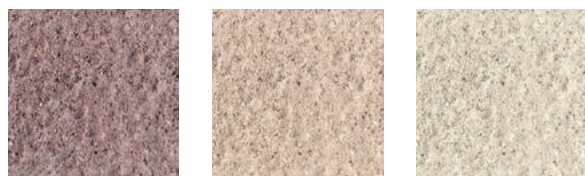

karamel

karamel-svetlý

běžová

„Sami si vytvorte len váš jedinečný vzor. Jedinečný typ dlažby a zároveň možnosť množstva neopakovateľných kombinácií. Dve línie farebných odtieňov v škále decentnej grafitovo-striebornej a teplej karamelovo-běžovej.“

VÝHODY

- možnosti jedinečných vzorov
- množstvo zaujímavých farebných kombinácií
- dlažba je pojazdná nad 3,5 t

KOMBINOVATEĽNOSŤ

PLOT: Alpský plot MAX, Alpský plot, Kreativ

PRVKY

Hrúbka 7 cm



16 x 16 cm

CENNÍK

Rozmer prvku	Hrúbka	Množstvo na palete	Hmotnosť ks/paleta	Spotreba	Farba	Cena za m ² bez DPH	Cena za m ² s DPH
16 x 16 cm	7 cm	8,96 m ² (350 ks)	4,23 kg (1478 kg)	39 ks/m ²	antracitová grafitová strieborná karamel karamel-svetlý béžová	18,35 €	22,02 €

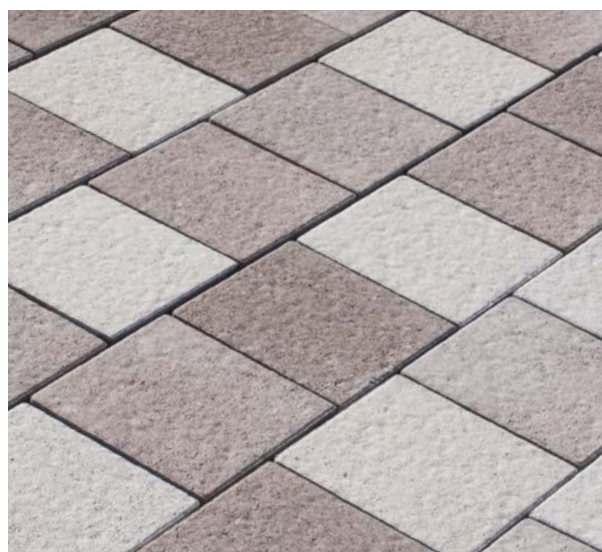

Artline, karamel, karamel-svetlý, béžová



Artline, antracitová, grafitová, strieborná



SOFTLINE 20 Novinka

FAREBNÉ ODTIENE



hnedo-bežová



strieborná

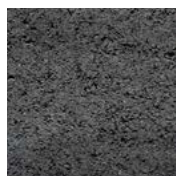

antracitová

„Najvyššia rada Softline vhodná na exponované plochy v modernom štýle vyzdvihujúcom čisté, jednoduché línie. Rozširuje líniu Softline o väčší formát. Tri decentné farebné odtiene.“

VÝHODY

- hrúbka 8 cm
- je pojazdná do 3,5 tony

KOMBINOVATEĽNOSŤ

PLOT: Alpský plot MAX, Alpský plot, Kreativ

PRVKY

Hrúbka 8 cm

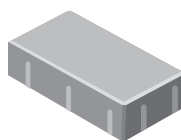

40 × 20 cm

CENNÍK

Rozmer prvku	Hrúbka	Množstvo na palete	Hmotnosť ks/paleta	Spotreba	Farba	Cena za ks bez DPH	Cena za ks s DPH
40 × 20 cm	8 cm	120 ks (9,6 m ²)	15,42 kg (1850 kg)	12,5 ks/m ²	hnedo-bežová	1,65 €	1,98 €
					strieborná		
					antracitová		



Softline 20, hnedo-bežová

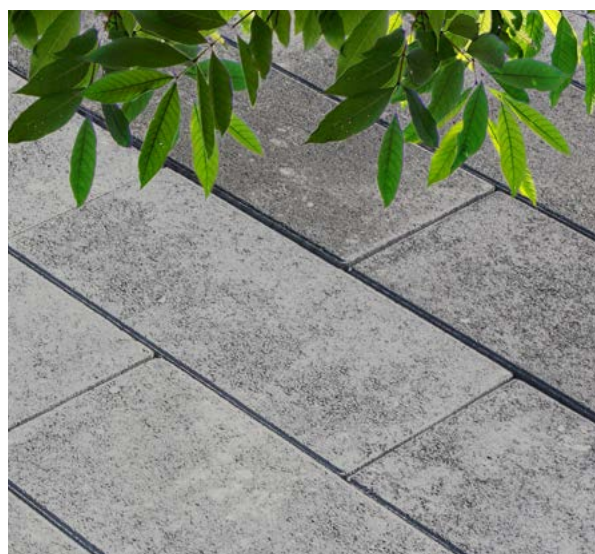

Softline 20, strieborná



SOFTLINE EXCLUSIVE

FAREBNÉ ODTIENE



sivo-antracitová



karamelovo-hnedá



piesková

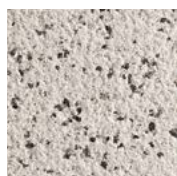

biela



bielo-hnedá

PRVKY

Hrúbka 7 cm

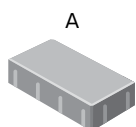

30 × 16 cm
2 ks

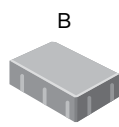

24 × 16 cm
9 ks

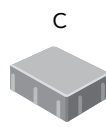

20 × 16 cm
9 ks

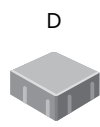

16 × 16 cm
9 ks

VÝHODY

- pieskovaný povrch
- výber z jednofarebných alebo tónovaných odtieňov
- pojazdná do 3,5 tony
- multiformát - vzor vyskladaný vo výrobe

KOMBINOVATEĽNOSŤ

SÉRIA: Softline, Softline Infino
PLOT: Alpský plot, Alpský plot Max, Kreativ
DLAŽBA: Softline, Cubicon Exclusive, Imperial, Travertino

SKLADBA VRSTVY

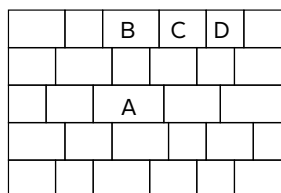

CENNÍK

Rozmer vrstvy	Hrúbka	Množstvo na paleta	Hmotnosť vrstvy/palety	Veľkosť vrstvy	Farba	Cena za m ² bez DPH	Cena za m ² s DPH
120 × 80 cm	7 cm	9,6 m ² (10 vrstiev)	156,6 kg (1566 kg)	0,96 m ²	sivo-antracitová	26,63 €	31,96 €
					karamelovo-hnedá		
					piesková		
					biela		
					bielo-hnedá		

Predaj po vrstvách, prvky sú samostatne nepredajné.



Softline Exclusive, biela, bielo-hnedá



Softline Exclusive, piesková



SOFTLINE

FAREBNÉ ODTIENE



sivo-antracitová

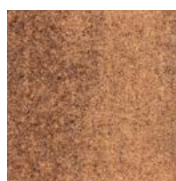

karamelovo-hnedá



karamelovo-antracitová



bielo-hnedá

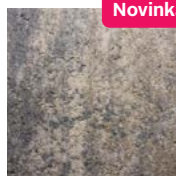

onyx

Novinka

PRVKY

Hrúbka 7 cm

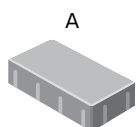

30 x 16 cm
2 ks

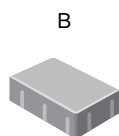

24 x 16 cm
9 ks

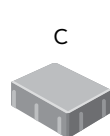

20 x 16 cm
9 ks

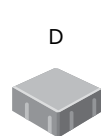

16 x 16 cm
9 ks

VÝHODY

- štandardný povrch s melírom v nášlapnej časti
- jemná fáza
- pojazdná do 3,5 tony
- multiformát - vzor vyskladaný výrobcom

KOMBINOVATEĽNOSŤ

SÉRIA: Softline Exclusive, Softline Infino
 PLOT: Alpský plot, Alpský plot Max, Kreativ
 DLAŽBA: Softline Exclusive, Cubicon Exclusive, Imperial

SKLADBA VRSTVY

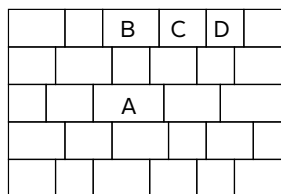

CENNÍK

Rozmer vrstvy	Hrúbka	Množstvo na palete	Hmotnosť vrstvy/palety	Veľkosť vrstvy	Farba	Cena za m ² bez DPH	Cena za m ² s DPH
120 x 80 cm	7 cm	9,6 m ² (10 vrstiev)	156,6 kg (1566 kg)	0,96 m ²	sivo-antracitová, karamelovo-hnedá karamelovo-antracitová bielo-hnedá onyx	20,34 €	24,41 €

Predaj po vrstvách, prvky sú samostatne nepredajné.



Softline, sivo-antracitová



Softline, onyx



SOFTLINE INFINO

FAREBNÉ ODTIENE



běžovo-sivá



tehlovo-grafitová

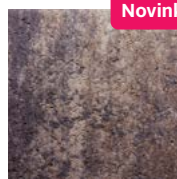

vulcano

Novinka

VÝHODY

- štandardný povrch s melírom v nášlapnej časti
- pojazdná do 3,5 tony
- multiformát - vzor vyskladaný vo výrobe
- dlažba je bez fázy

KOMBINOVATEĽNOSŤ

PLOT: Alpský plot, Alpský plot Max, Kreativ

DLAŽBA: Cubicon Exclusive, Imperial

PRVKY

Hrúbka 7 cm

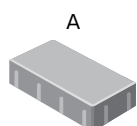

30 × 16 cm
2 ks

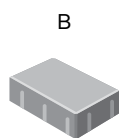

24 × 16 cm
9 ks

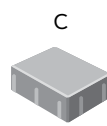

20 × 16 cm
9 ks

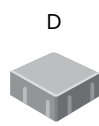

16 × 16 cm
9 ks

SKLADBA VRSTVY

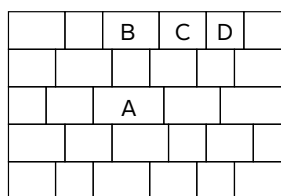

CENNÍK

Rozmer vrstvy	Hrúbka	Množstvo na palete	Hmotnosť vrstvy/palety	Velkosť vrstvy	Farba	Cena za m ² bez DPH	Cena za m ² s DPH
120 × 80 cm	7 cm	9,6 m ² (10 vrstiev)	156,6 kg (1566 kg)	0,96 m ²	běžovo-sivá tehlovo-grafitová vulcano	20,34 €	24,41 €

Predaj po vrstvách, prvky sú samostatne nepredajné.

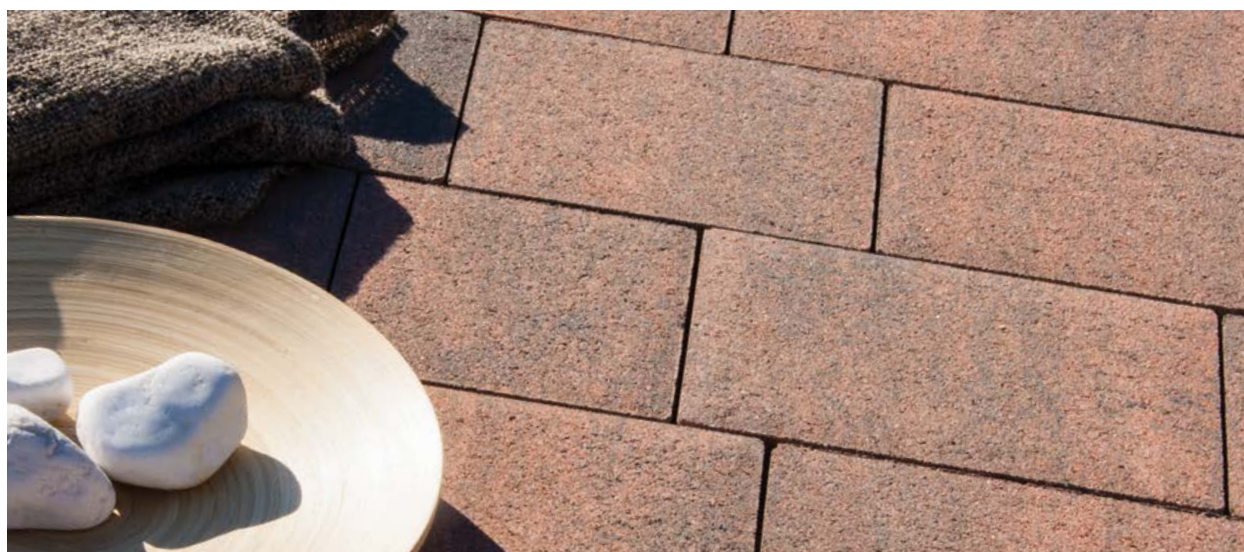

Softline Infino, tehlovo-grafitová





JUBILEUM MULTIFORMÁT

FAREBNÉ ODTIENE



sivá



červená

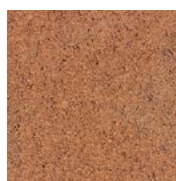

karamelová



antracitová



granit



karamelovo-antracitová

PRVKY

Hrúbka 5 cm

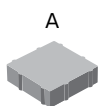

16 x 16 cm
15 ks

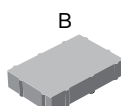

24 x 16 cm
15 ks

VÝHODY

- štandardný povrch
- dlažba je pochôdzna
- multiformátový vzor vyskladaný z 2 prvkov

KOMBINOVATEĽNOSŤ

SÉRIA: Jubileum platňa
PLOT: Alpský plot Max, Kreativ
DLAŽBA: Imperial, Cubicon Exclusive, Grande

SKLADBA VRSTVY

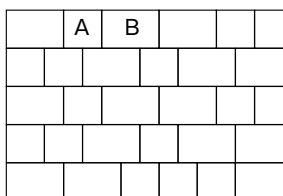

CENNÍK

Rozmer vrstvy	Hrúbka	Množstvo na palete	Hmotnosť vrstvy/palety	Veľkosť vrstvy	Farba	Cena za m ² bez DPH	Cena za m ² s DPH
120 x 80 cm	5 cm	11,52 m ² (12 vrstiev)	110 kg (1320 kg)	0,96 m ²	sivá	11,22 €	13,46 €
					červená karamelová antracitová	12,80 €	15,36 €
					granit, karamelovo-antracitová	16,60 €	19,92 €

Predaj po vrstvách, prvky sú samostatne nepredajné.



Jubileum - granit



Jubileum, karamelovo-antracitová



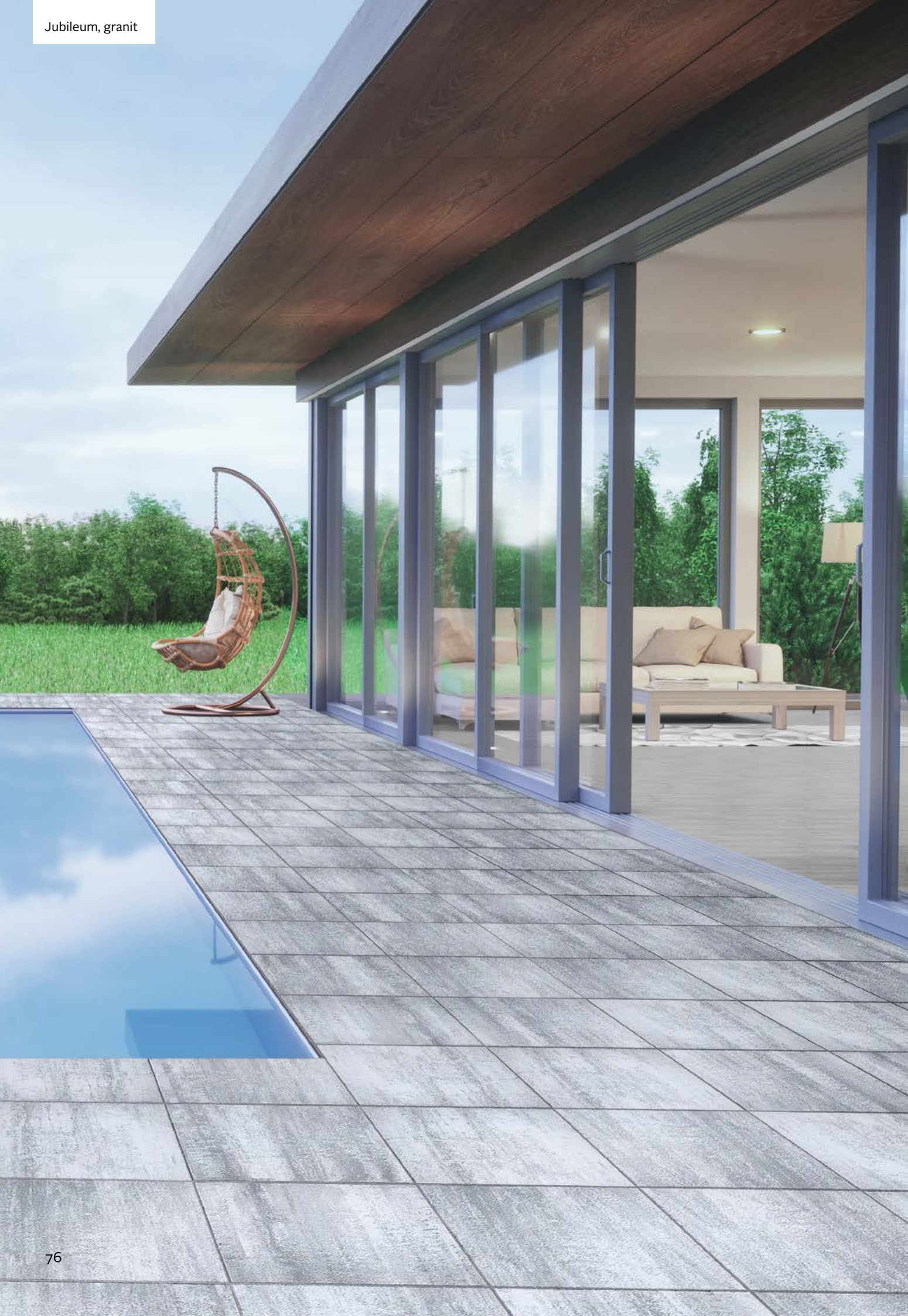

JUBILEUM

FAREBNÉ ODTIENE



sivá



červená



karamelová



antracitová



granit



karamelovo-
antracitová

VÝHODY

- štandardný povrch
- pochôdzna
- dobre kombinovateľná s dlažbou Jubileum

KOMBINOVATEĽNOSŤ

PLOT: Alpský Plot Max, Kreativ
DLAŽBA: Jubileum, Cubicon Exclusive, Vario

PRVKY

Hrúbka 5 cm

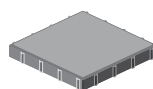

40 × 40 cm



50 × 50 cm

CENNÍK

Rozmer prvku	Hrúbka	Množstvo na palete	Hmotnosť ks/paleta	Spotreba	Farba	Cena za ks bez DPH	Cena za ks s DPH	
40 × 40 cm	5 cm	72 ks (11,52 m ²)	19,2 kg (1383 kg)	6,25 ks/m ²	sivá	2,04 €	2,45 €	
					červená karamelová antracitová	2,21 €	2,65 €	
					granit, karamelovo- antracitová	2,83 €	3,40 €	
50 × 50 cm	5 cm	48 ks (12,0 m ²)	24,00 kg (1152 kg)	4,00 ks/m ²	sivá	3,20 €	3,84 €	Novinka
					červená karamelová antracitová	3,46 €	4,15 €	Novinka
					granit, karamelovo- antracitová	4,43 €	5,32 €	Novinka

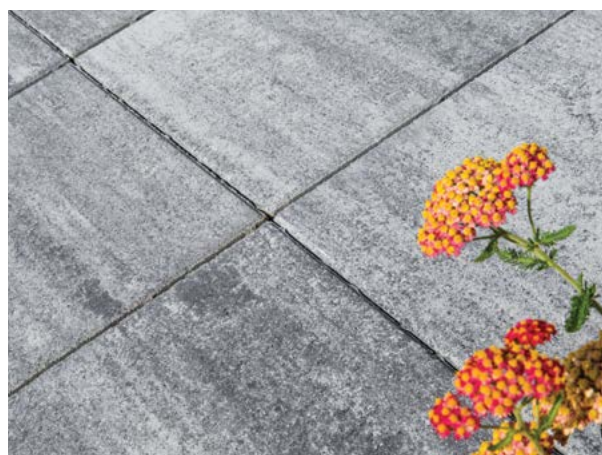

Jubileum, granit

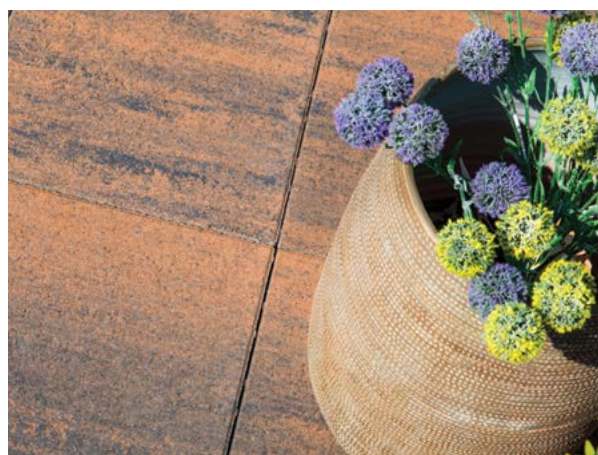

Jubileum, karamelovo-antracitová



JUBILEUM 20 Novinka

FAREBNÉ ODTIENE



sivá

PRVKY

Hrúbka 6 cm

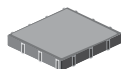

30 × 30 cm

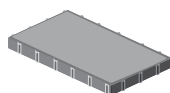

60 × 30 cm

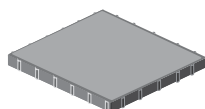

60 × 60 cm

CENNÍK

Rozmer prvku	Hrúbka	Množstvo na palete	Hmotnosť ks/paleta	Spotreba	Farba	Cena za ks bez DPH	Cena za ks s DPH
30 × 30 cm	6 cm	120 ks (10,80 m ²)	12,75 kg (1 530 kg)	11,11 ks/m ²	sivá	1,46 €	1,75 €
60 × 30 cm	6 cm	60 ks (10,80 m ²)	25,50 kg (1 530 kg)	5,55 ks/m ²	sivá	2,90 €	3,48 €
60 × 60 cm	6 cm	24 ks (8,64 m ²)	52,00 kg (1 248 kg)	2,77 ks/m ²	sivá	5,87 €	7,04 €

VÝHODY

- štandardný povrch
- pojazdná do 3,5 tony
- dobre kombinovateľná s dlažbou Jubileum

KOMBINOVATEĽNOSŤ

PLOT: Alpský Plot Max, Kreativ

DLAŽBA: Jubileum, Cubicon Exclusive, Vario, Topline multiformát, Topline multiformát XL

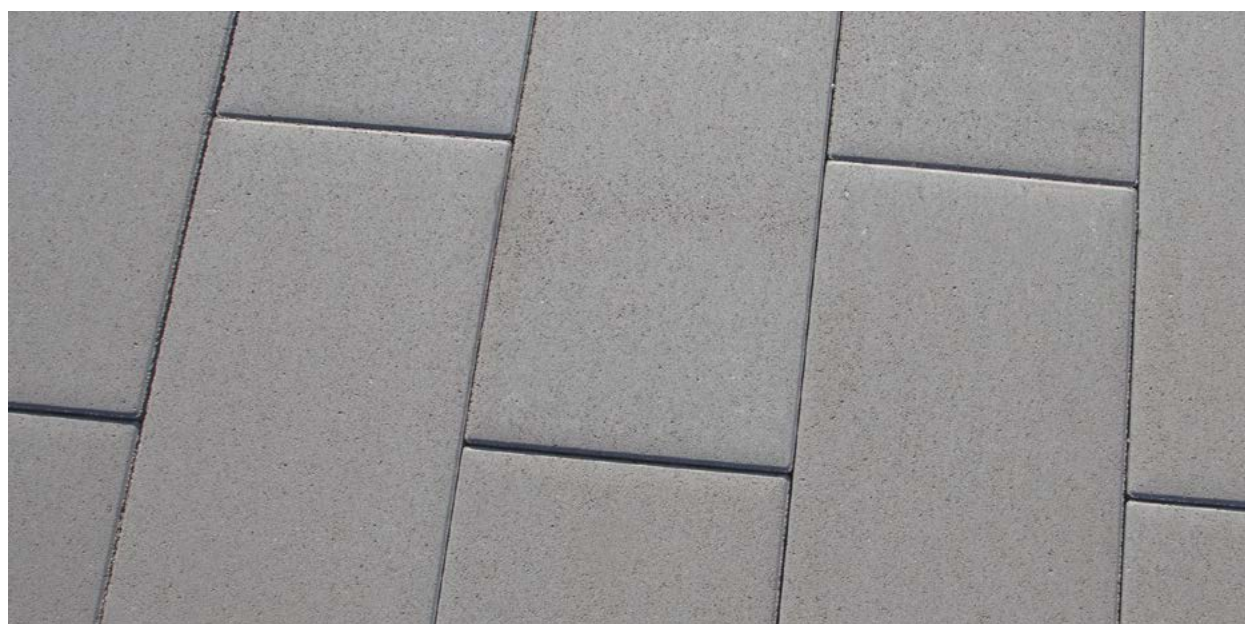

Jubileum 20, sivá



ZIEGELSTEIN

FAREBNÉ ODTIENE



svetlá okrová



tehlová



antracitová

„Betónovú tehlu Ziegelstein by som odporučila najmä pri realizácii vidieckych záhrad, kde nájde široké uplatnenie pri vytváraní terás, oplotení, rôznych múrikov, chodníkov, schodísk, oporných stĺpov, napríklad pergol a podobne. Priestor skvele zjednotí, sfunkční a naplní ho pocitom harmónie.“



—
Ing. Alena Pivolusková

ZÁHRADNÁ ARCHITEKTKA

VÝHODY

- otľkaný povrch
- farbená v celej hrúbke
- pojazdná do 3,5 tony
- vzhľad použitej tehly
- univerzálne použitie

KOMBINOVATEĽNOSŤ

PLOT: Antico, Alpský plot Max

DLAŽBA: Plaza, Montana, Kráľovská

PRVKY

Hrúbka 6 cm



24 × 12 cm

CENNÍK

Rozmer prvku	Hrúbka	Množstvo na palete	Hmotnosť ks/palety	Spotreba	Farba	Cena za m ² bez DPH	Cena za m ² s DPH
24 × 12 cm	6 cm	12,1 m ² (420 ks)	3,9 kg (1638 kg)	34,72 ks/m ²	svetlá okrová tehlová antracitová	21,70 €	26,04 €



Ziegelstein, svetlá okrová



Ziegelstein, antracitová



ANTICO

FAREBNÉ ODTIENE

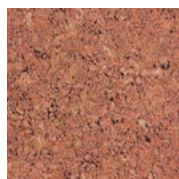

červená svetlá



okrová



antracitová



sivá

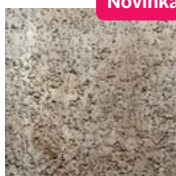

ryolit hnedý

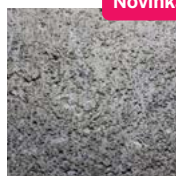

ryolit sivý

Novinka

Novinka

Novinka

PRVKY

Hrúbka 6 cm



14 x 14 cm



21 x 14 cm

VÝHODY

- otlkaný povrch
- farbená v celej hrúbke
- pojazdná do 3,5 tony
- predaj prvkov aj samostatne

KOMBINOVATEĽNOSŤ

PLOT: Antico, Alpský plot Max

DLAŽBA: Plaza, Montana, Kráľovská

„Z môjho pohľadu vám dokáže dlažba Antico spríjemniť a sfunkčniť každý vonkajší priestor. Farebná i rozmerová pestrosť a tiež otlkaný povrch ju predurčujú na realizáciu najrôznejších spevnených plôch. Dobre ladí s modernou aj klasickou architektúrou. Uplatnenie nájde v súkromných záhradách, ale i na verejných priestranstvách.“



Ing. Alena Pivolusková

ZÁHRADNÁ ARCHITEKTKA

CENNÍK

Rozmer prvku	Hrúbka	Množstvo na paletu	Hmotnosť ks/palety	Spotreba	Farba	Cena za m ² bez DPH	Cena za m ² s DPH
14 x 14 cm	6 cm	11,30 m ² (576 ks)	2,6 kg (1498 kg)	51 ks/m ²	červená svetlá okrová antracitová	23,63 €	28,36 €
21 x 14 cm	6 cm	10,60 m ² (360 ks)	4 kg (1440 kg)	34 ks/m ²	sivá ryolit hnedý ryolit sivý		



Antico, antracitová





KRÁĽOVSKÁ

FAREBNÉ ODTIENE

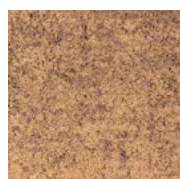

pieskovo-hnedá



granit

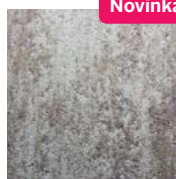

mocca

Novinka



machová

Novinka

VÝHODY

- štandardný povrch
- pojazdná do 3,5 tony
- kombinovateľná s dlažbou Antico
- melír z viacerých farieb, tzv. multicolor

KOMBINOVATEĽNOSŤ

PLOT: Antico, Alpský plot Max, Alpský plot

DLAŽBA: Antico, Plaza, Montana

„Dlažba Kráľovská je medzi zákazníkmi veľmi obľúbená. Poskytuje široký výber farieb a dva rozmerové formáty, s ktorými sa dá vyskladať množstvo vzorov. Často ju kombinujem s dlažbou Antico, z ktorej vytváram efektne olemovania plôch a schodíkov.“

PRVKY

Hrúbka 6 cm



14 x 14 cm



21 x 14 cm



Ivan Flajšaker

REALIZÁTOR

CENNÍK

Rozmer prvku	Hrúbka	Množstvo na palete	Hmotnosť ks/paleta	Spotreba	Farba	Cena za m ² bez DPH	Cena za m ² s DPH
14 x 14 cm	6 cm	11,3 m ² (576 ks)	2,8 kg (1613 kg)	51 ks/m ²	pieskovo-hnedá granit	24,53 €	29,44 €
21 x 14 cm	6 cm	10,6 m ² (360 ks)	4,1 kg (1476 kg)	34 ks/m ²	mocca machová		



Kráľovská, pieskovo-hnedá





KRÁĽOVSKÁ XL

FAREBNÉ ODTIENE

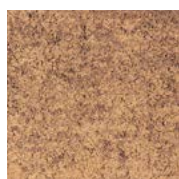

pieskovo-hnedá



granit

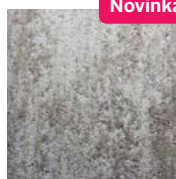

mocca

Novinka



machová

Novinka

VÝHODY

- štandardný povrch
- pojazdná do 3,5 tony
- kombinovateľná s dlažbou Antico
- melír z viacerých farieb, tzv. multicolor

KOMBINOVATEĽNOSŤ

SÉRIA: Kráľovská
 PLOT: Antico, Alpský plot Max, Alpský plot
 DLAŽBA: Kráľovská, Plaza, Montana

SKLADBA VRSTVY

C					
B					
A					

PRVKY

Hrúbka 8 cm

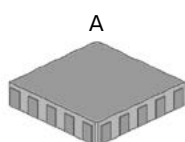

35 x 35 cm
3 ks

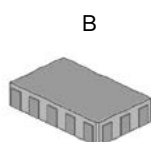

35 x 21 cm
3 ks

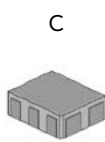

21 x 17,5 cm
6 ks

CENNÍK

Rozmer vrstvy	Hrúbka	Množstvo na palete	Hmotnosť vrstvy/palety	Veľkosť vrstvy	Farba	Cena za m ² bez DPH	Cena za m ² s DPH
105 x 77 cm	8 cm	8,0 m ² (10 vrstiev)	145 kg (1450 kg)	0,80 m ²	pieskovo-hnedá granit mocca machová	26,97 €	32,36 €

Predaj po vrstvách, prvky sú samostatne nepredajné.



Kráľovská XL, pieskovo-hnedá



TOPLINE MULTIFORMÁT

FAREBNÉ ODTIENE

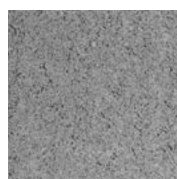

sivá

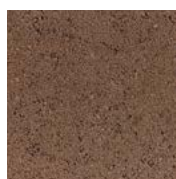

hnedá



hnedo-sivá

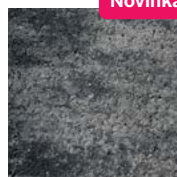

Novinka

sivo-antracitová

PRVKY

Hrúbka 6 cm a 8 cm

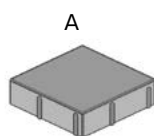

20 × 20 cm
6 ks

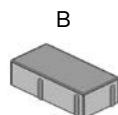

20 × 10 cm
30 ks

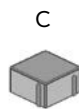

10 × 10 cm
12 ks

VÝHODY

- neutrálne farebné odtiene
- dlažba je pojazdná so štandardným povrchom
- cenovo atraktívna dlažba

KOMBINOVATEĽNOSŤ

PLOT: Alpský Plot Max, Kreativ, Eko Blok

DLAŽBA: Grande, Varjo

SKLADBA VRSTVY

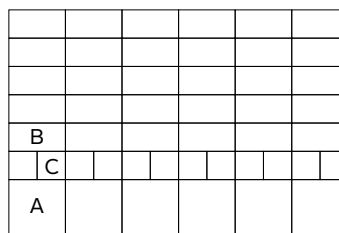

CENNÍK

Rozmer vrstvy	Hrúbka	Množstvo na paletu	Hmotnosť vrstvy/palety	Veľkosť vrstvy	Farba	Cena za m ² bez DPH	Cena za m ² s DPH
120 × 80 cm	6 cm	11,52 m ² (12 vrstiev)	133,5 kg (1603 kg)	0,96 m ²	sivá	12,71 €	15,25 €
					hnedá	15,98 €	19,18 €
					hnedo-sivá		
					sivo-antracitová		
120 × 80 cm	8 cm	9,6 m ² (10 vrstiev)	178 kg (1780 kg)	0,96 m ²	sivá	13,53 €	16,24 €
					hnedá	16,72 €	20,06 €
					hnedo-sivá		
					sivo-antracitová		

Predaj po vrstvách, prvky sú samostatne nepredajné.



Topline Multiformát, sivá



Topline Multiformát, hnedo-sivá





TOPLINE MULTIFORMÁT XL

FAREBNÉ ODTIENE

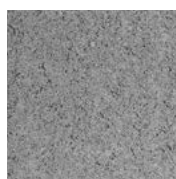

sivá

„Nový XL formát pre veľkorysejšie riešenia. Decentná sivá ktorá sa hodí všade.“

PRVKY

Hrúbka 6 cm

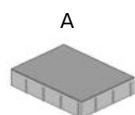

40 × 30 cm
4 ks

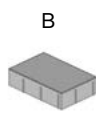

30 × 20 cm
8 ks

VÝHODY

- neutrálne farebné odtiene
- dlažba je pojazdná so štandardným povrchom
- cenovo atraktívna dlažba

KOMBINOVATEĽNOSŤ

PLOT: Alpský Plot Max, Kreativ, Eko Blok

DLAŽBA: Grande, Vario

SKLADBA VRSTVY

B			
A			

CENNÍK

Rozmer vrstvy	Hrúbka	Množstvo na paletu	Hmotnosť vrstvy/palety	Veľkosť vrstvy	Farba	Cena za m ² bez DPH	Cena za m ² s DPH
120 × 80 cm	6 cm	11,52 m ² (12 vrstiev)	140 kg (1680 kg)	0,96 m ²	sivá	14,52 €	17,42 €

Predaj po vrstvách, prvky sú samostatne nepredajné.



Topline Multiformát XL, sivá



TOPLINE

FAREBNÉ ODTIENE

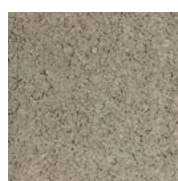

sivá



piesková

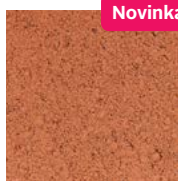

tehlová

Novinka

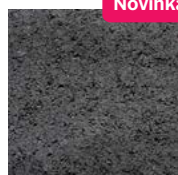

antracitová

Novinka

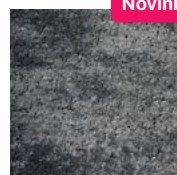

sivo-antracitová

Novinka

VÝHODY

- štandardný povrch
- pochôdzna aj pojazdná dlažba
- ideálna na chodníky a plochy okolo domu

KOMBINOVATEĽNOSŤ

PLOT: Kreativ, Alpský plot Max, Alpský plot, Eko Blok

DLAŽBA: Parkettstein, Grande, Imperial, Vario, Topline Multiformát

PRVKY

Hrúbka 6 cm a 8 cm



20 × 20 cm
6 cm



20 × 10 cm
6 cm



10 × 10 cm
6 cm



20 × 10 cm
8 cm

CENNÍK

Rozmer prvku	Hrúbka	Množstvo na paleta	Hmotnosť ks/palety	Spotreba	Farba	Cena za m ² bez DPH	Cena za m ² s DPH
20 × 20 cm	6 cm	11,52 m ² (288 ks)	5,6 kg (1612 kg)	25 ks/m ²	sivá	10,71 €	12,85 €
					piesková	14,66 €	17,59 €
					tehlová	12,69 €	15,23 €
20 × 10 cm	6 cm	11,52 m ² (576 ks)	2,9 kg (1670 kg)	50 ks/m ²	sivá	10,71 €	12,85 €
					piesková, antracitová	14,66 €	17,59 €
					tehlová	12,69 €	15,23 €
					sivo-antracitová	15,30 €	18,36 €
10 × 10 cm	6 cm	10,56 m ² (1056 ks)	1,4 kg (1478 kg)	100 ks/m ²	sivá	10,71 €	12,85 €
					piesková	14,66 €	17,59 €
					tehlová	12,69 €	15,23 €
20 × 10 cm	8 cm	9,6 m ² (480 ks)	3,6 kg (1728 kg)	50 ks/m ²	sivá	12,69 €	15,23 €
					piesková	16,90 €	20,28 €
					tehlová	14,66 €	17,59 €





4-KA Novinka

FAREBNÉ ODTIENE



sivá



sivo-antracitová



antracitová

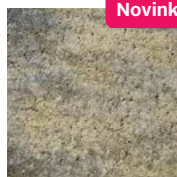

okrovo-sivá

PRVKY

Hrúbka 4 cm

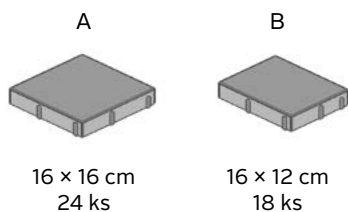

16 × 16 cm
24 ks

16 × 12 cm
18 ks

CENNÍK

Rozmer vrstvy	Hrúbka	Množstvo na palete	Hmotnosť vrstvy/palety	Veľkosť vrstvy	Farba	Cena za m ² bez DPH	Cena za m ² s DPH
120 × 80 cm	4 cm	14,4 m ² (15 vrstiev)	95 kg (1425 kg)	0,96 m ²	sivá	8,00 €	9,60 €
					sivo-antracitová antracitová okrovo-sivá	10,28 €	12,34 €

Predaj po vrstvách, prvky sú samostatne nepredajné.



4-ka, sivo-antracitová



4-ka, okrovo-sivá



PARKETTSTEIN

FAREBNÉ ODTIENE



sivá

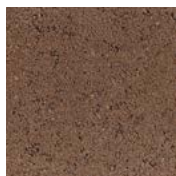

hnedá



piesková

VÝHODY

- štandardný povrch
- pochôdzna dlažba
- ideálna na chodníky a plochy okolo domu
- vhodná na kombinovanie s dlažbou Topline

KOMBINOVATEĽNOSŤ

PLOT: Kreativ, Alpský plot Max, Alpský plot

DLAŽBA: Topline, Grande, Imperial

PRVKY

Hrúbka 4 cm



20 x 10 cm

CENNÍK

Rozmer prvku	Hrúbka	Množstvo na palete	Hmotnosť ks/palety	Spotreba	Farba	Cena za m ² bez DPH	Cena za m ² s DPH
20 x 10 cm	4 cm	14,40 m ² (720 ks)	1,9 kg (1368 kg)	50 ks/m ²	sivá	9,78 €	11,74 €
					hnedá	12,74 €	15,29 €
					piesková	13,52 €	16,22 €



Parkettstein, sivá



Parkettstein, hnedá



Parkovisko Behaton 8cm s fázou - sivá
Predelovacie pruhy Behaton 8cm s fázou - červená
Obrubník cestný 1m - sivý



BEHATON

FAREBNÉ ODTIENE



sivá



červená

PRVKY

Hrúbka 6 cm



20 x 16,5 cm
s fázou

10 x 16,5 cm
s fázou

Hrúbka 8 cm



20 x 16,5 cm
s fázou



10 x 16,5 cm
s fázou



20 x 16,5 cm
s fázou

Hrúbka 8 cm



20 x 16,5 cm
bez fázy



10 x 16,5 cm
bez fázy



20 x 16,5 cm
bez fázy

VÝHODY

- štandardný povrch
- vhodná na priemyselné účely
- pojazdná do 3,5 tony pri hrúbke 6 cm
- pojazdná nad 3,5 tony pri hrúbke 8 cm
- pri hrúbke 8 cm možnosť výberu dlažby s fázou aj bez fázy

KOMBINOVATEĽNOSŤ

PLOT: Kreativ, plot Eko Blok, Alpský plot Max, Alpský plot

DLAŽBA: Topline, Grande, Imperial, Topline multiformát, Topline multiformát XL

CENNÍK

S FÁZOU

BEZ FÁZY

Rozmer prvku	Hrúbka	Množstvo na paleta	Hmotnosť ks/palety	Spotreba	Farba	Cena za m ² bez DPH	Cena za m ² s DPH
20 x 16,5 cm	6 cm	11,09 m ² * (396 ks)	3,9 kg (1544 kg)	35,71 ks/m ²	sivá	10,71 €	12,85 €
					červená	12,69 €	15,23 €
10 x 16,5 cm	6 cm	720 ks (10,08 m ²)	1,8 kg (1296 kg)	71,42 ks/m ²	sivá	0,27 €/ks	0,32 €/ks
					červená	0,31 €/ks	0,37 €/ks
20 x 16,5 cm	8 cm	9,24 m ² * (330 ks)	5,2 kg (1710 kg)	35,71 ks/m ²	sivá	12,69 €	15,23 €
					červená	14,66 €	17,59 €
10 x 16,5 cm	8 cm	600 ks (8,4 m ²)	2,4 kg (1440 kg)	71,42 ks/m ²	sivá	0,31 €/ks	0,37 €/ks
					červená	0,34 €/ks	0,41 €/ks
20 x 16,5 cm	8 cm	300 ks	5,5 kg (1650 kg)	5 ks / bm	sivá	0,47 €/ks	0,56 €/ks
					červená	0,54 €/ks	0,65 €/ks
20 x 16,5 cm	8 cm	8,4 m ² (300 ks)	5,7 kg (1710 kg)	35,71 ks/m ²	sivá	12,69 €	15,23 €
					červená	14,66 €	17,59 €
10 x 16,5 cm	8 cm	600 ks (8,4 m ²)	2,4 kg (1440 kg)	71,42 ks/m ²	sivá	0,31 €/ks	0,37 €/ks
					červená	0,34 €/ks	0,41 €/ks
20 x 16,5 cm	8 cm	300 ks	5,5 kg (1650 kg)	5 ks / bm	sivá	0,47 €/ks	0,56 €/ks
					červená	0,54 €/ks	0,65 €/ks

* strojová polkládka



UNIVLNKA

FAREBNÉ ODTIENE

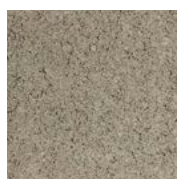

sivá



červená

PRVKY

Hrúbka 6 cm



24 x 12 cm

Hrúbka 8 cm

24 x 12 cm



12 x 12 cm



VÝHODY

- štandardný povrch
- pojazdná do 3,5 tony pri hrúbke 6 cm
- pojazdná nad 3,5 tony pri hrúbke 8 cm
- vhodná na priemyselné účely

KOMBINOVATEĽNOSŤ

PLOT: Kreativ, plot Eko Blok, Alpský plot Max, Alpský plot

DLAŽBA: Topline, Grande, Imperial, Topline multiformát, Topline multiformát XL

CENNÍK

Rozmer prvku	Hrúbka	Množstvo na palete	Hmotnosť ks/palety	Spotreba	Farba	Cena za m ² bez DPH	Cena za m ² s DPH
24 x 12 cm	6 cm	10,37 m ² (360 ks)	4,1 kg (1476 kg)	34,7 ks/m ²	sivá	10,71 €	12,85 €
					červená	12,69 €	15,23 €
24 x 12 cm	8 cm	8,65 m ² (300 ks)	5,3 kg (1590 kg)	34,7 ks/m ²	sivá	12,69 €	15,23 €
					červená	14,66 €	17,59 €
12 x 12 cm	8 cm	600 ks (8,65 m ²)	2,6 kg (1560 kg)	69,4 ks/m ²	sivá	0,31 €/ks	0,37 €/ks
					červená	0,36 €/ks	0,43 €/ks





A photograph of a garden. In the foreground, there is a low, grey stone retaining wall with vertical grooves. Behind the wall, there are several green, leafy plants. In the background, there is a large bush with many small, light pink and white flowers. The scene is brightly lit, suggesting a sunny day.

PALISÁDY,
OBRUBNÍKY
A SCHODY



ALPSKÁ PALISÁDA

FAREBNÉ ODTIENE

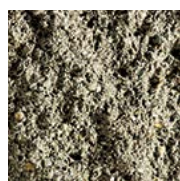

sivá

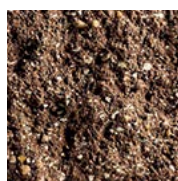

hnedá



okrová



antracitová



biela

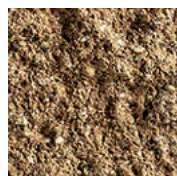

piesková

„Alpská palisáda je vhodná na vyrovnávanie terénov, prípadne vytváranie terás s prírodným vzhľadom do výšky 30 cm. Dopĺňa sortiment štiepaných výrobkov ABW, takže všetky betónové prvky záhradnej architektúry môžete jednoducho zladiť.“



—
Ing. arch. René Baranyai
AUTORIZOVANÝ ARCHITEKT SKA

VÝHODY

- štiepaná štruktúra ako pri Alpskom plote, Alpskom plote Max, Alpskom plote Exclusive a Alpskom plote Light
- ideálna na preklopenie väčších výškových rozdielov úrovni terénu (cca. 25 - 30 cm)
- palisáda má fázu len na jednej strane, preto sa do jednej objednávky expeduje len pravá alebo ľavá

KOMBINOVATEĽNOSŤ

PLOT: Alpský plot, Alpský plot Max, Alpský plot Light

DLAŽBA: Softline, Cubicon Exclusive, Imperial, Travertino, Grande, Vario, Smartline

PRVOK

Výška 40 cm



11 x 11 cm

CENNÍK

Rozmer prvku	Výška	Množstvo na paletu	Hmotnosť ks/palety	Spotreba	Farba	Cena za ks bez DPH	Cena za ks s DPH
11 x 11 cm	40 cm	140 ks	11,4 kg (1596 kg)	9,09 ks/bm	sivá	2,58 €	3,10 €
					hnedá	2,78 €	3,34 €
					okrová		
					antracitová		
					biela piesková	3,00 €	3,60 €



Alpská palisáda, biela a hnedá





Travertíno obrubník, béžová svetlá

OBRUBNÍK/BAZÉNOVÝ LEM/ PALISÁDA TRAVERTINO

FAREBNÉ ODTIENE



běžová svetlá



běžová tmavá

PRVOK

Hrúbka 5,7 - 6,3 cm



ilustračné foto



25

5,7 - 6,3

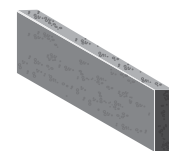

50 x 25 cm

CENNÍK

Rozmer prvku	Hrúbka	Množstvo na palete	Hmotnosť ks/paleta	Spotreba	Farba	Cena za ks bez DPH	Cena za ks s DPH
Obrubník/ bazénový lem 50 x 25 cm	5,7 - 6,3 cm	32 ks	17,25 kg (552 kg)	2 ks/bm	běžová svetlá běžová tmavá	7,75 €	9,30 €
Palisáda 25 x 50 cm	5,7 - 6,3 cm	32 ks	17,25 kg (552 kg)	4 ks/bm			

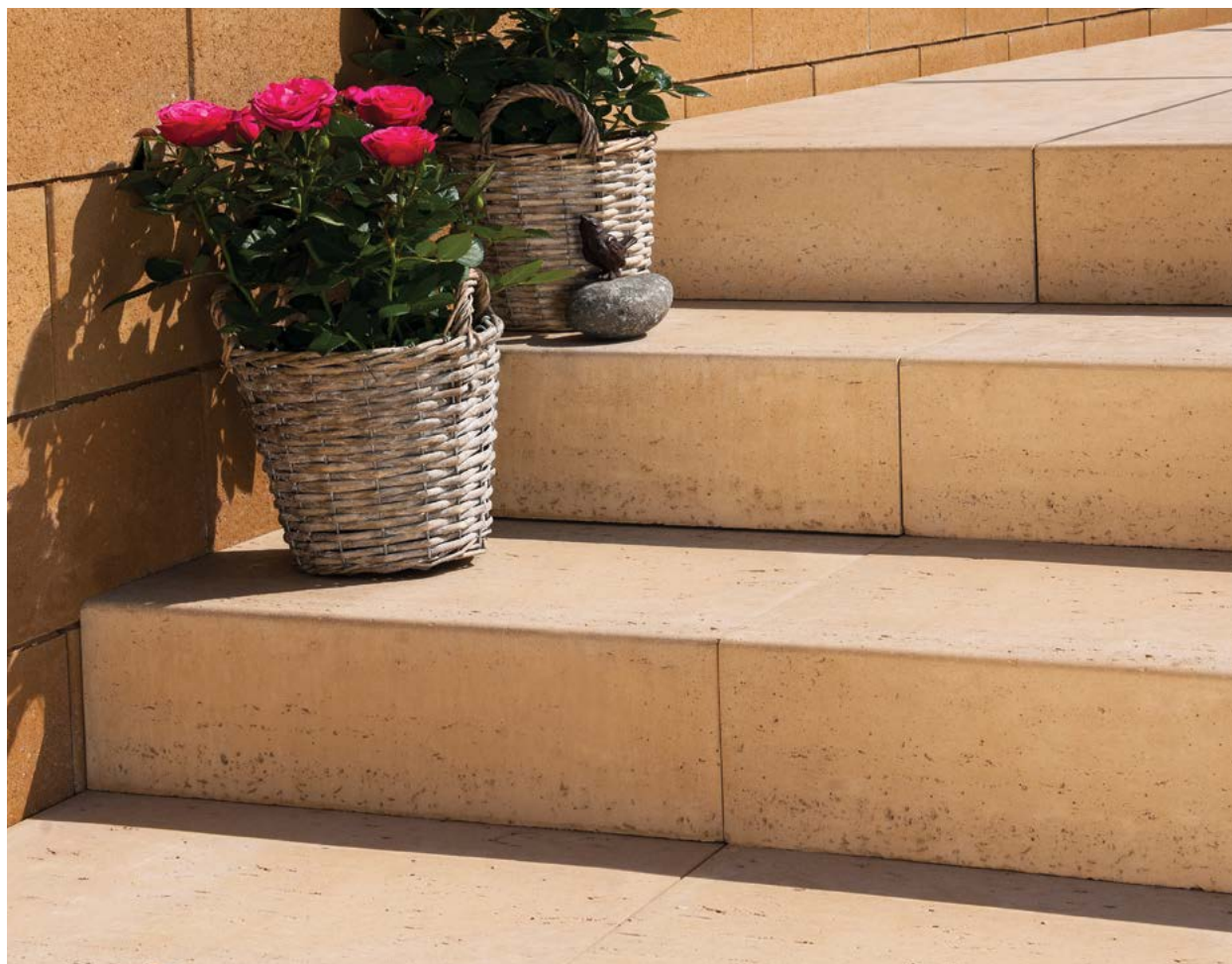

Travertíno schodík, béžová tmavá

SCHODISKOVÝ STUPEŇ TRAVERTINO

FAREBNÉ ODTIENE



běžová svetlá



běžová tmavá

PRVOK

Hrúbka 13,7 - 14,3 cm

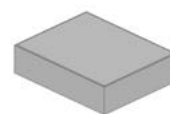

50 x 40 cm

40

13,7 - 14,3



ilustračné foto

CENNÍK

Rozmer prvku	Hrúbka	Množstvo na palete	Hmotnosť ks/paleta	Spotreba	Farba	Cena za ks bez DPH	Cena za ks s DPH
50 x 40 cm	13,7 - 14,3 cm	8 ks	72 kg (576 kg)	2 ks/bm	běžová svetlá běžová tmavá	47,78 €	57,34 €





Antico Uni, hnedá

ANTICO UNI

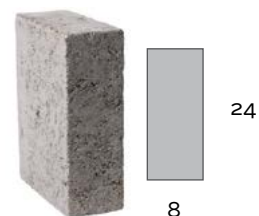

FAREBNÉ ODTIENE

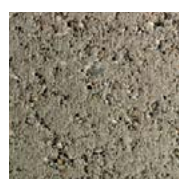

sivá

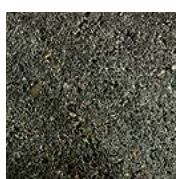

antracitová



hnedá

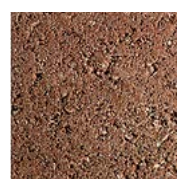

červená

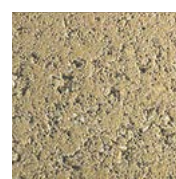

okrová

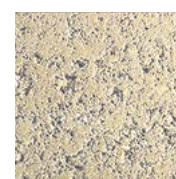

běžová

PRVOK

Hrúbka 8 cm



18 x 24 cm

CENNÍK

Rozmer prvku	Hrúbka	Množstvo na palete	Hmotnosť ks/palety	Spotreba	Farba	Cena za ks bez DPH	Cena za ks s DPH
18 x 24 cm	8 cm	126 ks	8,7 kg (1096 kg)	5,56 ks/bm	sivá	2,89 €	3,47 €
					antracitová, hnedá, červená, okrová, béžová	3,17 €	3,80 €



OBRUBNÍK/BAZÉNOVÝ LEM PALISÁDA IMPERIAL

FAREBNÉ ODTIENE

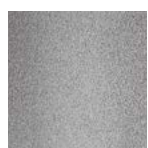

strieborná



grafitová

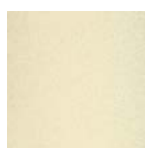

béžová svetlá



34
5,7 - 6,3

PRVKY

Hrúbka 5,7 - 6,3 cm

BAZÉNOVÝ LEM



50 x 34 cm

OBRUBNÍK



50 x 34 cm

PALISÁDA



34 x 50 cm

5,7 - 6,3
34

KOMBINOVATEĽNOSŤ

SÉRIA: Imperial

DLAŽBA: Imperial, Travertino, Ardosia Nuova

CENNÍK

Rozmer prvku	Hrúbka	Množstvo na paleta	Hmotnosť ks/palety	Spotreba	Farba	Cena za ks bez DPH	Cena za ks s DPH
Obrubník/ bazénový lem 50 x 34 cm	5,7 - 6,3 cm	32 ks	23,5 kg (752 kg)	2 ks/bm	strieborná, grafitová béžová svetlá	8,68 €	10,42 €
Palisáda 34 x 50 cm	5,7 - 6,3 cm	32 ks	23,5 kg (752 kg)	2,94 ks/ bm			



SCHODISKOVÝ STUPEŇ IMPERIAL

Novinka

FAREBNÉ ODTIENE



strieborná

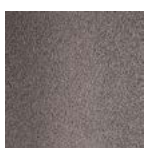

grafitová

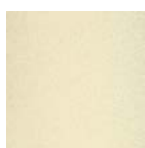

béžová svetlá

PRVOK

Hrúbka 8 cm



120 x 80 cm



80

120

CENNÍK

Rozmer prvku	Hrúbka	Množstvo na paleta	Hmotnosť ks/palety	Spotreba	Farba	Cena za ks bez DPH	Cena za ks s DPH
120 x 80 cm	8 cm	1 ks	210 kg	-	strieborná, grafitová béžová svetlá	126,00 €	151,20 €



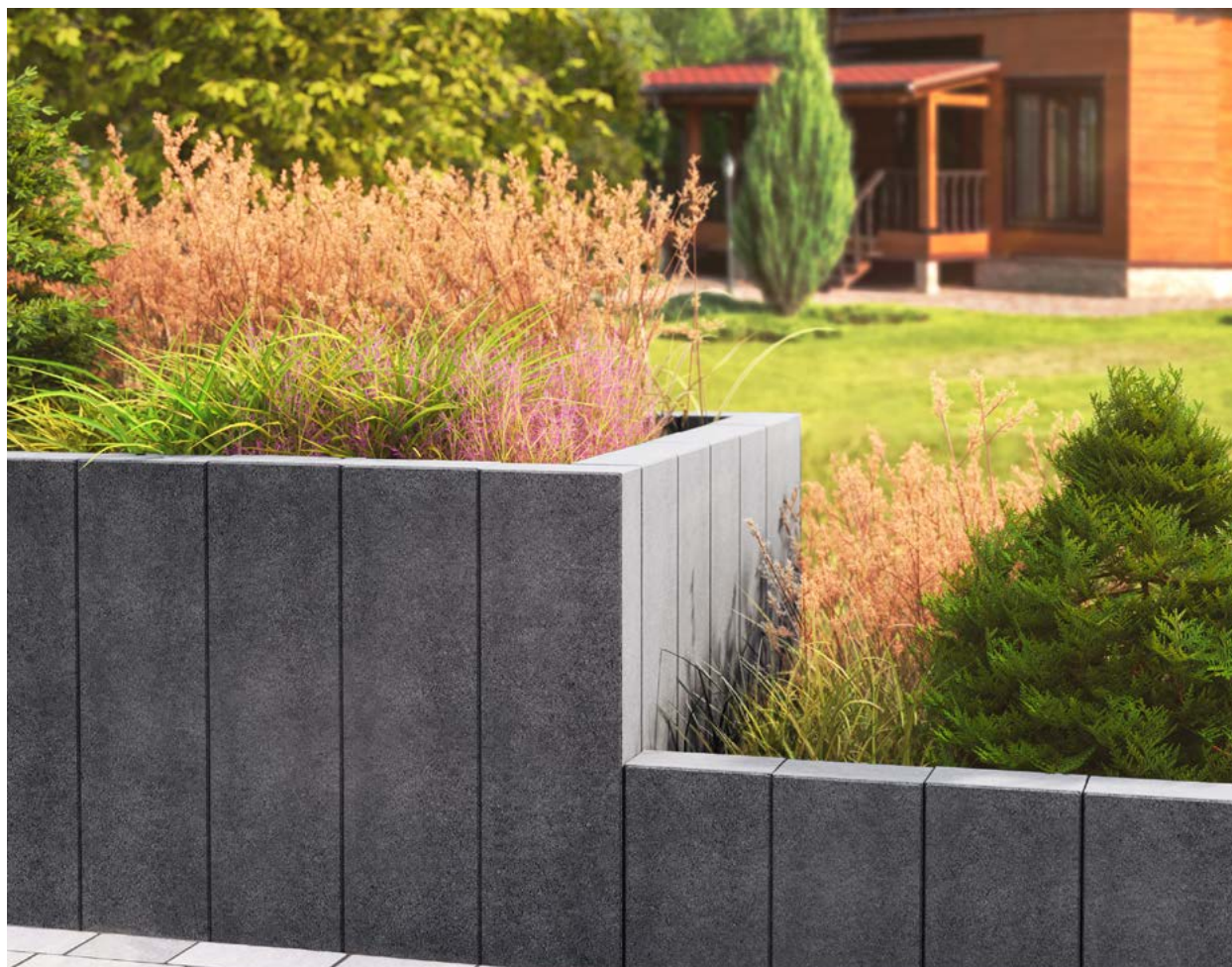

Palisáda Bastille, basalt

PALISÁDA BASTILLE

Novinka

FAREBNÉ ODTIENE

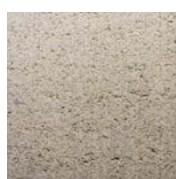

běžová

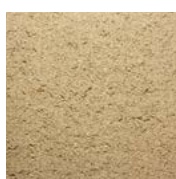

pieskovec



basalt



antracitová

PRVKY

Hrúbka 10 cm



20 × 80 cm

CENNÍK

Rozmer prvku	Hrúbka	Množstvo na paletu	Hmotnosť ks/palety	Spotreba	Farba	Cena za ks bez DPH	Cena za ks s DPH
20 × 80 cm	10 cm	40 ks (6,4 m ²)	38,75 kg (1550 kg)	5 ks/bm	běžová	8,51 €	10,21 €
					pieskovec		
					basalt	9,90 €	11,88 €
					antracitová		



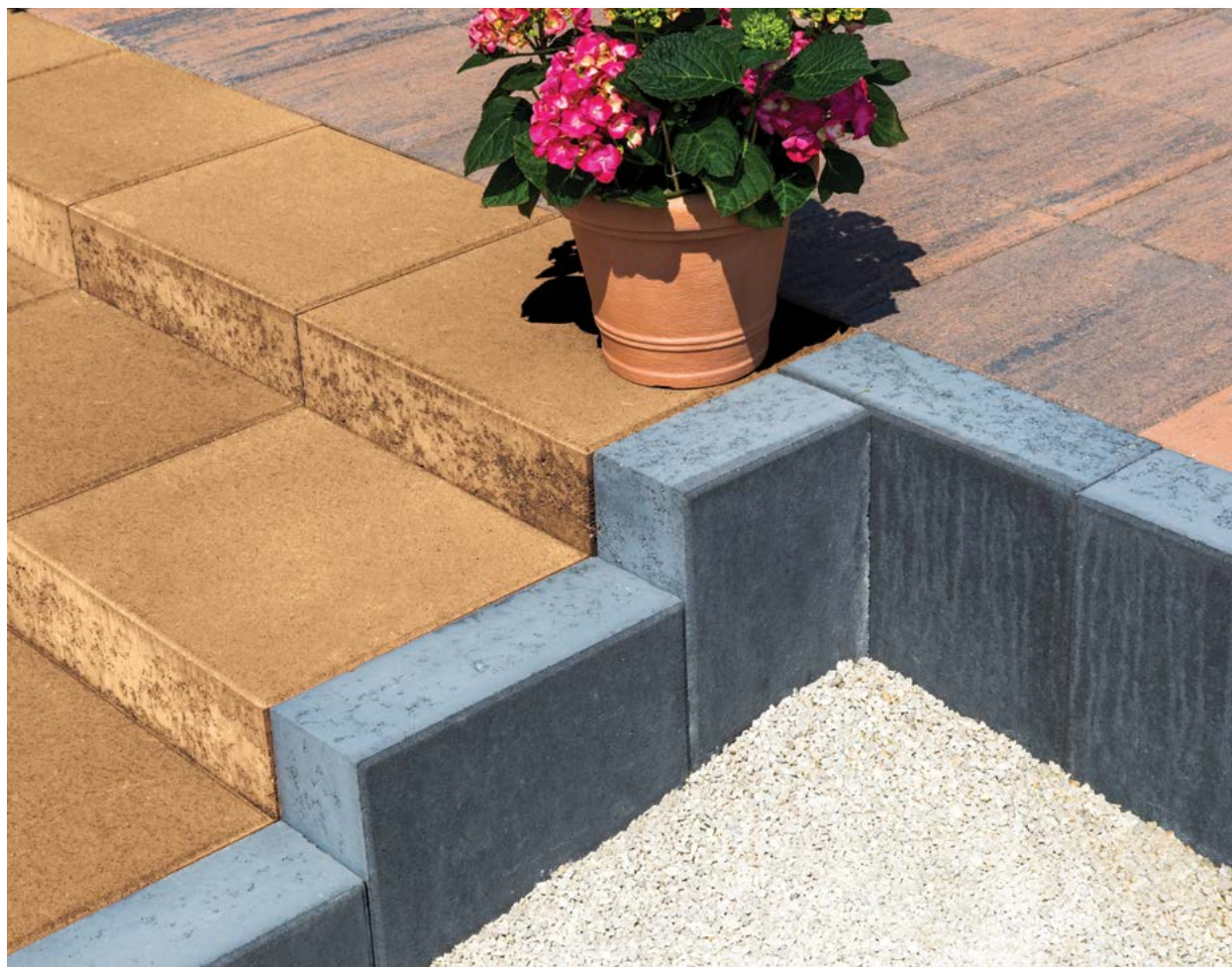

Schodiskový stupeň hladký, piesková a antracitová

SCHODISKOVÝ STUPEŇ HLADKÝ

FAREBNÉ ODTIENE



sivá



piesková



antracitová



40

14

PRVOK

Hrúbka 14 cm

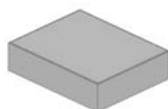

50 x 40 cm

CENNÍK

Rozmer prvku	Hrúbka	Množstvo na paleta	Hmotnosť ks/palety	Spotreba	Farba	Cena za ks bez DPH	Cena za ks s DPH
50 x 40 cm	14 cm	24 ks	64,5 kg (1548 kg)	2 ks/bm	sivá	14,46 €	17,35 €
					piesková, antracitová	16,66 €	19,99 €



OBRUBNÍK JUBILEUM

FAREBNÉ ODTIENE

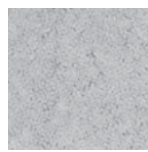

sivá

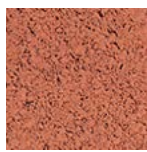

červená



karamelová



antracitová



olivová

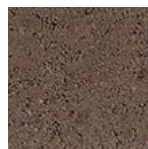

hnedá

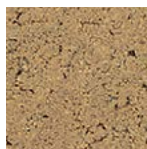

okrová



piesková

PRVKY

Hrúbka 5 cm

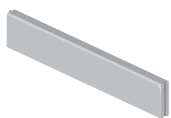

100 x 20 cm



50 x 20 cm



100 x 25 cm



ilustračné foto

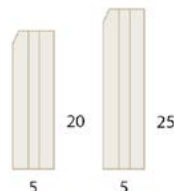

CENNÍK

Rozmer prvku	Hrúbka	Množstvo na palete	Hmotnosť ks/palety	Spotreba	Farba	Cena za ks bez DPH	Cena za ks s DPH
100 x 20 cm	5 cm	45 ks	23,4 kg (1053 kg)	1 ks/bm	sivá	2,29 €	2,75 €
					červená, karamelová, antracitová, olivová, hnedá, okrová	2,89 €	3,47 €
					piesková	3,38 €	4,06 €
50 x 20 cm	5 cm	84 ks	11,70 kg (982,8 kg)	2 ks/bm	sivá	1,21 €	1,45 € Novinka
					červená, karamelová, antracitová, olivová, hnedá, okrová	1,53 €	1,84 € Novinka
					piesková	1,79 €	2,15 € Novinka
100 x 25 cm	5 cm	45 ks	28,88 kg (1300 kg)	1 ks/bm	sivá	2,44 €	2,93 €
					červená, karamelová, antracitová, olivová, hnedá, okrová	3,06 €	3,67 €
					piesková	3,58 €	4,30 €

OBRUBNÍK ABW

FAREBNÉ ODTIENE



sivá



karamelová

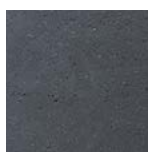

antracitová

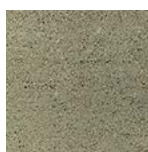

olivová

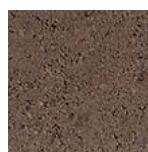

hnedá



piesková

PRVOK

Hrúbka 8 cm



100 x 25 cm



ilustračné foto



CENNÍK

Rozmer prvku	Hrúbka	Množstvo na palete	Hmotnosť ks/palety	Spotreba	Farba	Cena za ks bez DPH	Cena za ks s DPH
100 x 25 cm	8 cm	24 ks	47,5 kg (1140 kg)	1 ks/bm	sivá	5,10 €	6,12 €
					olivová karamelová, hnedá	6,06 €	7,27 €
					antracitová, piesková	6,43 €	7,72 €



CESTNÝ OBRUBNÍK

FAREBNÉ ODTIENE

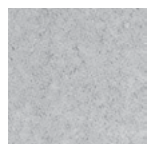

sivá

PRVKY

Hrúbka 15 cm

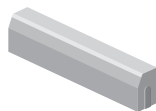

100 x 25 cm (skosený)

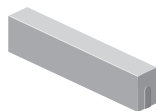

100 x 25 cm (rovný)



ilustračné foto



25

15



ilustračné foto



25

15

CENNÍK

Rozmer prvku	Hrúbka	Množstvo na palete	Hmotnosť ks/palety	Spotreba	Farba	Cena za ks bez DPH	Cena za ks s DPH
100 x 25 cm (skosený)	15 cm	12 ks	88,5 kg (1062 kg)	1 ks/bm	sivá	5,25 €	6,30 €
100 x 25 cm (rovný)	15 cm	12 ks	89,2 kg (1070 kg)	1 ks/bm	sivá	5,25 €	6,30 €







PLOTY
A KRYCIE
PLATNE



PLOT LINEAL

Novinka

FAREBNÉ ODTIENE



antracitová



běžová



strieborná

VÝHODY



- minimalistický dizajn
- vhodný k našim najvyšším radám dlažieb
- kompaktný povrch jemného betónu

„Krásny kompaktný povrch jemného betónu. Vynikne najmä ako súčasť minimalistickej architektúry v kombinácii s čistými tvarmi v jednoliatych blokových riešeniach. Jedinečný minimalistický tvar vyzdvihuje kvalitu vypracovania. Vhodný k našej najvyššej minimalistickej rade Avenue, Imperial a Cubicon.“

KOMBINOVATEĽNOSŤ

DLAŽBA: Imperial, Avenue, Plaza, Plaza multifotmát, Grande, Vario a Vario XL

CENNÍK

Rozmer prvku D x Š x V	Množstvo na palete	Hmotnosť ks/palety	Spotreba	Farba	Cena za ks bez DPH	Cena za ks s DPH
 60 x 20 x 12 cm	64 ks	17,96 kg (1150 kg)	13,88 ks/m ²	antracitová béžová strieborná	4,48 €	5,38 €
Strieška Antico Uni (strieška, plotový prvok)  18 x 24 x 8 cm	126 ks	8,7 kg (1096 kg)	5,56 ks/bm	sivá	2,89 €	3,47 €
Strieška hladká  25 x 28 x 6 cm	126 ks	8,9 kg (1121 kg)	4,00 ks/bm	sivá	3,90 €	4,68 € Novinka
				běžová piesková antracitová	4,22 €	5,06 € Novinka

Balenie obsahuje 16 ks polovičiek s rozmerom 30 x 20 x 12 cm, polovičky sú samostatne nepredajné.

Plot Lineal, antracitová, strieborná





ANTICO PLOTOVÝ SYSTÉM

FAREBNÉ ODTIENE



sivá

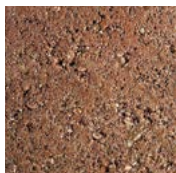

červená



okrová

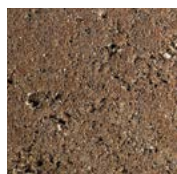

hnedá

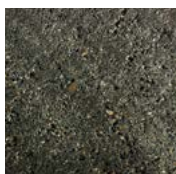

antracitová



granitová

VÝHODY

- štokovaný povrch
- kombinovateľný s univerzálnym prvkom Antico UNI
- kompaktnější rozmer tvárnic

KOMBINOVATEĽNOSŤ

SÉRIA: Antico Uni



DLAŽBA: Travertino, Montana, Eden Grob, Kráľovská, Plaza, Plaza Multiformát, Antico, Softline

„Plotový systém Antico je jednoduchý a efektný zároveň. Kombinácia dvoch stavebných prvkov umožňuje vyskladať prakticky čokoľvek. Od plotov, deliacich múrikov až po lavičky a schodíky. Môžete ho postaviť ukladaním tvárnic na cementovú maltu s vyplnenými medzerami medzi prvkami alebo zaří xovaním prvkov lepidlom, vystužením ocelou a zaliatím otvorov kvalitným betónom.“



Ivan Flajšaker
REALIZÁTOR

CENNÍK

Rozmer prvku D x Š x V	Množstvo na palete	Hmotnosť ks/paleta	Spotreba	Farba	Cena za ks bez DPH	Cena za ks s DPH
 36 x 18 x 16 cm	60 ks	21,4 kg (1284 kg)	17,36 ks/m ²	sivá	3,57 €	4,28 €
				červená, okrová hnedá, antracitová	3,80 €	4,56 €
				granitová	5,05 €	6,06 €
Antico Uni (strieška, plotový prvok)  18 x 24 x 8 cm	126 ks	8,7 kg (1096 kg)	5,56 ks/bm ²	sivá	2,89 €	3,47 €
				červená, okrová hnedá, antracitová	3,17 €	3,80 €

Balenie obsahuje 55 celých tvárnic a 10 ks polovičiek s rozmerom 18 x 18 x 16 cm, polovičky sú samostatne nepredajné.



PLOT KREATIV

FAREBNÉ ODTIENE



sivá

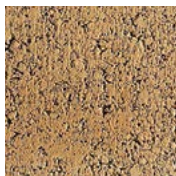

piesková





VÝHODY

- hladký povrch
- výrazná horná aj bočné fázy
- strieška vhodná na použitie aj k ostatným typom plotov

KOMBINOVATEĽNOSŤ

DLAŽBA: Travertino, Imperial, Softline, Avenue, Grande, Vario, Behaton, Univlnka, Topline, Parkettstein

CENNÍK

Rozmer prvku D x Š x V	Množstvo na palete	Hmotnosť ks/paleta	Spotreba	Farba	Cena za ks bez DPH	Cena za ks s DPH
Kreativ (celá)  40 x 20 x 16 cm	60 ks	18,5 kg (1110 kg)	15,6 ks/m ²	sivá	2,61 €	3,13 €
				piesková	3,57 €	4,28 €
Strieška S.M.28 (strieška múriková)  50 x 28 x 5 cm	40 ks	15,3 kg (612 kg)	2,00 ks/bm	sivá	3,53 €	4,24 €
				hnedá	4,66 €	5,59 €
				biela, piesková	4,92 €	5,90 €
Strieška S.O.28 (strieška stĺpiková)  48 x 28 x 5 cm	40 ks	14,1 kg (564 kg)	-	sivá	3,80 €	4,56 €
				hnedá	4,99 €	5,99 €
				biela, piesková	5,19 €	6,23 €
Strieška hladká  25 x 28 x 6 cm	126 ks	8,9 kg (1121 kg)	4,00 ks/bm	sivá	3,90 €	4,68 € Novinka
				antracitová	4,22 €	5,06 € Novinka
				běžová piesková		

Balenie obsahuje 10 ks polovičiek s rozmerom 20 x 20 x 16 cm, polovičky sú samostatne nepredajné.



PLOT EKO BLOK

FAREBNÉ ODTIENE



sivá



tehlová



okrová

„Eko Blok je výborné riešenie pre silné plotové systémy, ale aj pre nosné steny budov, kvôli svojej vysokej pevnosti. Táto vlastnosť je zabezpečená väčším vnútorným priestorom Eko Bloku pre výplň. Odporúčam ho použiť na miesta, kde nestačia štandardné tvarovky s pohľadovou úpravou, ale aj ako stavebnú tvárnicu pri drobnejších stavbách ako napríklad garáže a podobne.“



Ing. arch. Juraj Ďurík

ARCHITEKT



VÝHODY

- ekonomický, nie sú potrebné ďalšie náklady na omietanie
- ekologický, prvky majú finálnu povrchovú úpravu
- univerzálne použitie na múriky a ploty
- efektívna stavebná tvárnica pre záhradné stavby, garáže, suterény a pod.
- nevyžaduje následnú povrchovú úpravu

KOMBINOVATEĽNOSŤ

DLAŽBA: Grande, Vario, Vario XL, Plaza, Plaza Multiformát, Jubileum, Softline Infino, Behaton, Univlnka, Parkettstein, Topline

CENNÍK

Rozmer prvku D x Š x V	Množstvo na palete	Hmotnosť ks/paleta	Spotreba	Farba	Cena za ks bez DPH	Cena za ks s DPH
Hladká tvárnica  50 x 25 x 20 cm	40 ks	25 kg (1000 kg)	10,00 ks/m ²	sivá	2,78 €	3,34 €
				okrová tehlová	3,11 €	3,73 €
Strieška EKO  50 x 35 x 4,5 cm	60 ks	16,9 kg (1014 kg)	2 ks/bm	sivá	4,77 €	5,72 €
				hnedá béžová svetlá	5,14 €	6,17 €

Balenie obsahuje 5 ks deliteľných tvárník, ktoré sa nedajú samostatne objednávať. Polovice z nich vytvoríte priamo na stavbe predelením.



Plot Eko Blok, sivá

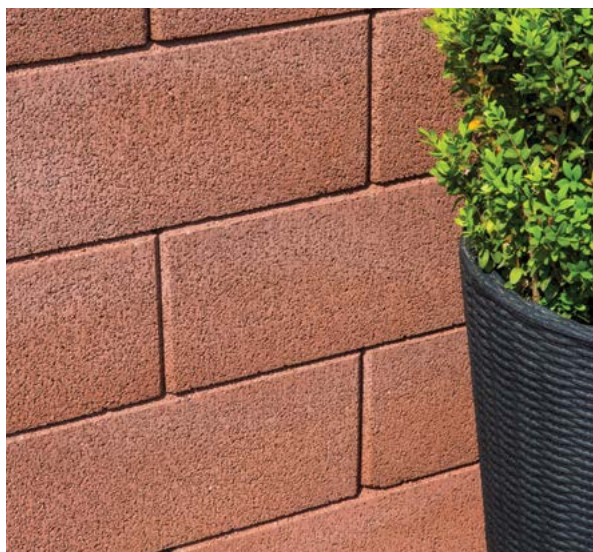

Plot Eko Blok, tehlová



ALPSKÝ PLOT EXCLUSIVE

FAREBNÉ ODTIENE



granit



jura

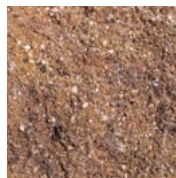

medená

VÝHODY

- farebné tónovanie
- vyššia variabilita kombinácií s dlažbami
- prirodzený vzhľad štiepaného kameňa
- dvojstranne štiepaná štruktúra s ukončovacími prvkami so štiepanou štruktúrou

KOMBINOVATEĽNOSŤ

SÉRIA: Alpský Plot, Alpská Palisáda, Alpino
DLAŽBA: Travertino, Imperial, Montana, Avenue, Cubicon Exclusive, Grande, Vario, Kráľovská, Plaza





„Štiepaný Alpský Plot Exclusive je ideálny na ohraničenie záhrady v romantickom štýle. Dobré sa kombinuje nielen s dlažbami Avenue, ale aj s dlažbami Kráľovská, Antico či dlažbami radu Softline. Jeho plotové prvky využijete i na doplnenie záhrady drobnou architektúrou, ako sú napr. fontánky.“



Ing. arch. Borislav Benedek

AUTORIZOVANÝ ARCHITEKT SKA

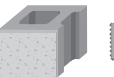
CENNÍK

Rozmer prvku D x Š x V	Množstvo na palete	Hmotnosť ks/palety	Spotreba	Farba	Cena za ks bez DPH	Cena za ks s DPH
2xP (pilierová)  40 x 20 x 16 cm	63 ks	21,8 kg (1374 kg)	15,6 ks/m ²	granit jura medená	6,80 €	8,16 €
3xA (začiatočná, ukončovacia)  40 x 20 x 16 cm	63 ks	21,1 kg (1330 kg)	15,6 ks/m ² *	granit jura medená	7,55 €	9,06 €
4xP (pilierová)  40 x 20 x 16 cm	63 ks	21 kg (1323 kg)	15,6 ks/m ²	granit jura medená	8,47 €	10,16 €
3xA 1/2 (začiatočná, ukončovacia polovička)  20 x 20 x 16 cm	126 ks	11 kg (1386 kg)	31,2 ks/m ² *	granit jura medená	5,79 €	6,95 €
Strieška štiepaná**  23 x 28 x 5,5 cm	120 ks	8 kg (960kg)	4,35 ks/bm	sivá hnedá piesková, biela antracitová	4,34 € 4,77 € 5,14 € 5,36 €	5,21 € 5,72 € 6,17 € 6,43 €

** Strieška nemá farebné melírovanie, je identická so strieškou Alpského plotu. K Alpskému plotu Exclusive v odtieni granit odporúčame sivú, antracitovú, resp. bielu striešku, k odtieňu jura striešku pieskovú, resp. bielu a k medenej farbe hnedé resp. pieskové striešky.



„Alpský Plot je obľúbenou klasikou. Prvky jeho systému umožňujú variabilné vytváranie špecifických tvarov plotu, pilierov aj jeho ukončenia. Skvele sa dopĺňa s Alpským plotom Light, s ktorým majú rovnakú farebnosť, veľkosť tvárnic aj štruktúru. Líšia sa len hrúbkou.“



Ivan Flajšaker

REALIZÁTOR

ALPSKÝ PLOT

OBOJSTRANNE ŠTIEPANÝ

FAREBNÉ ODTIENE



sivá



hnedá

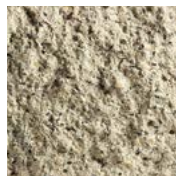

biela

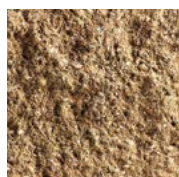

piesková

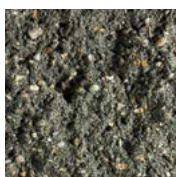

antracitová

VÝHODY





- dvojstranne štiepaná štruktúra s ukončovacími prvkami so štiepanou štruktúrou
- dobre kombinovateľný s Alpským plotom Light
- jemná zrnitá štruktúra
- charakteristické čierne lesklé kamienky

KOMBINOVATEĽNOSŤ

SÉRIA: Alpský plot Light, Alpská Palisáda, Alpino

DLAŽBA: Travertino, Imperial, Montana, Softline, Softline Exclusive, Avenue, Cubicon Exclusive, Grande, Vario, Kráľovská, Plaza

CENNÍK

Rozmer prvku D x Š x V	Množstvo na palete	Hmotnosť ks/palety	Spotreba	Farba	Cena za ks bez DPH	Cena za ks s DPH				
 2xR (radová) 40 x 20 x 16 cm	63 ks	23,5 kg (1480 kg)	15,6 ks/m ²	sivá	4,99 €	5,99 €				
				hnedá	5,25 €	6,30 €				
				piesková, biela	5,94 €	7,13 €				
				antracitová	6,11 €	7,33 €				
				3xB (pilierová) brick	63 ks	20,2 kg (1273 kg)	15,6 ks/m ²	sivá	5,73 €	6,88 €
 3xA (začiatočná, ukončovacia) 40 x 20 x 16 cm	63 ks	21,1 kg (1330 kg)	15,6 ks/m ²	hnedá	5,94 €	7,13 €				
				piesková, biela	6,64 €	7,97 €				
				antracitová	6,75 €	8,10 €				
				4xP (pilierová) brick	63 ks	21,0 kg (1323 kg)	15,6 ks/m ²	sivá	6,64 €	7,97 €
				 4xP (pilierová) 40 x 20 x 16 cm	63 ks	21,0 kg (1323 kg)	15,6 ks/m ²	hnedá	7,28 €	8,74 €
piesková, biela	7,45 €	8,94 €								
antracitová	7,66 €	9,19 €								
3xA 1/2 (začiatočná, ukončovacia polovička)	126 ks	11,0 kg (1386 kg)	31,2 ks/m ²					sivá	3,70 €	4,44 €
 3xA 1/2 (začiatočná, ukončovacia polovička) 20 x 20 x 16 cm	126 ks	11,0 kg (1386 kg)	31,2 ks/m ²					hnedá	4,12 €	4,94 €
				piesková, biela	4,55 €	5,46 €				
				antracitová	4,72 €	5,66 €				

Poznámky:

2xR obojstranne štiepaná radová tvárnica
 2xP obojstranne štiepaná pilierová tvárnica
 3xA trojstranne štiepaná tvárnica „A“



3xB trojstranne štiepaná tvárnica „B“
 4xP štvorstranne štiepaná pilierová tvárnica
 3xA 1/2 trojstranne štiepaná polovičná tvárnica



ALPSKÝ PLOT

JEDNOSTRANNE ŠTIEPANÝ

FAREBNÉ ODTIENE



sivá



hnedá

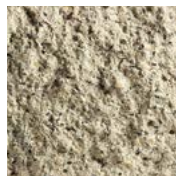

biela

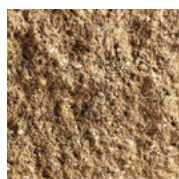

piesková

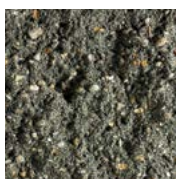

antracitová

VÝHODY





- štiepaný povrch iba z jednej strany
- dobre kombinovateľný s Alpským plotom Light
- jemná zrnitá štruktúra
- charakteristické čierne leské kamienky

KOMBINOVATEĽNOSŤ

SÉRIA: Alpský plot Light, Alpská Palisáda, Alpino

DLAŽBA: Travertino, Imperial, Montana, Softline, Softline Exclusive, Avenue, Cubicon Exclusive, Grande, Vario, Kráľovská, Plaza

CENNÍK

Názov a rozmer prvku D × Š × V	Množstvo na palete	Hmotnosť ks/paleta	Spotreba	Farba	Cena za ks bez DPH	Cena za ks s DPH
1xR (radová)  40 × 20 × 16 cm	60 ks	22,6 kg (1356 kg)	15,6 ks/m ²	sivá	4,02 €	4,82 €
				hnedá	4,50 €	5,40 €
				piesková, biela	5,09 €	6,11 €
				antracitová	5,25 €	6,30 €
				sivá	4,02 €	4,82 €
1xP (pilierová)  40 × 20 × 16 cm	60 ks	20,8 kg (1248 kg)	15,6 ks/m ²	hnedá	4,50 €	5,40 €
				piesková, biela	5,09 €	6,11 €
				antracitová	5,25 €	6,30 €
				sivá	4,02 €	4,82 €
				sivá	3,16 €	3,79 €
1xR 1/2L, 1xR 1/2P  20 × 20 × 16 cm	120 ks	11,5 kg (1381 kg)	31,2 ks/m ²	hnedá	3,58 €	4,30 €
				piesková, biela	4,02 €	4,82 €
				antracitová	4,23 €	5,08 €
				sivá	4,34 €	5,21 €
				sivá	4,77 €	5,72 €
Strieška štiepaná  23 × 28 × 5,5 cm	120 ks	8 kg (960 kg)	4,35 ks/bm	piesková, biela	5,14 €	6,17 €
				antracitová	5,36 €	6,43 €

Poznámky:

- 1xR** jednostranne štiepaná radová tvárnica
1xP jednostranne štiepaná pilierová tvárnica
1xR 1/2 L jednostranne štiepaná radová polovičná tvárnica - ľavá
1xR 1/2 P jednostranne štiepaná radová polovičná tvárnica - pravá



ALPSKÝ PLOT MAX

FAREBNÉ ODTIENE

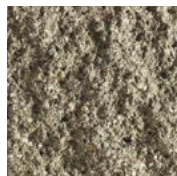

sivá



hnedá

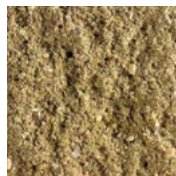

okrová

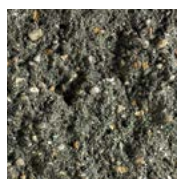

antracitová

VÝHODY



- štiepaný povrch
- moderné farby
- hrubšia zrnitosť štepu
- menšia spotreba kusov na m²

KOMBINOVATEĽNOSŤ

SÉRIA: Alpská Palisáda, Alpino

DLAŽBA: Imperial, Montana, Eden Grob, Avenue, Cubicon Exclusive, Grande, Vario, Kráľovská, Plaza

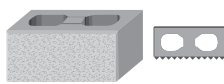
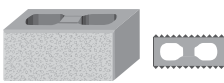
CENNÍK

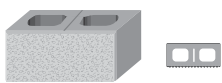
Názov a rozmer prvku D x Š x V	Množstvo na palete	Hmotnosť ks/palety	Spotreba	Farba	Cena za ks bez DPH	Cena za ks s DPH
Jednostranne štiepaná						
 45 × 20 × 20 cm	40	29,9 kg (1196 kg)	11,11 ks/m ²	sivá hnedá okrová antracitová	3,58 €	4,30 €
Obojstranne štiepaná						
 45 × 20 × 20 cm	40	29,6 kg (1184 kg)	11,11 ks/m ²	sivá hnedá okrová antracitová	4,07 €	4,88 €
Strieška MAX						
 23 × 28 × 5,5 cm	120	8 kg (960 kg)	4,35 ks/bm	sivá hnedá okrová antracitová	2,51 €	3,01 €
Deliteľná tvárnica						
 45 × 20 × 20 cm	Súčasťou balenia sú deliteľné tvárnice, ktoré sa nedajú samostatne objednávať. Polovice z nich vytvoríte priamo na stavbe predelením. Na jednej palete je 5 deliteľných tvární, teda 10 ks polovičiek					



ALPSKÝ PLOT LIGHT

FAREBNÉ ODTIENE

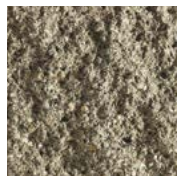

sivá



hnedá

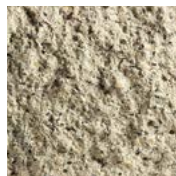

biela

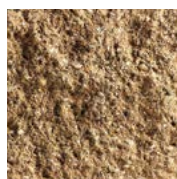

piesková

VÝHODY

- štiepaný povrch z jednej strany
- jemná zrnitá štruktúra
- dobre kombinovateľný ako výplň medzi piliere z Alpského plota

KOMBINOVATEĽNOSŤ

SÉRIA: Alpský plot, Alpská Palisáda, Alpino

DLAŽBA: Travertino, Imperial, Montana, Softline Exclusive, Avenue, Cubicon Exclusive, Grande, Vario, Kráľovská, Plaza

CENNÍK

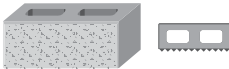
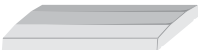
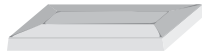
Názov a rozmer prvku D x Š x V	Množstvo na paletu	Hmotnosť ks/palety	Spotreba	Farba	Cena za ks bez DPH	Cena za ks s DPH
Jednostranne štiepaná				sivá	2,95 €	3,54 €
	80	17,2 / 1376	15,6 ks/ m ²	hnedá	3,29 €	3,95 €
40 x 15 x 16 cm				biela, piesková	3,85 €	4,62 €
S.M.24 (strieška múriková)				sivá	3,38 €	4,06 €
	40	12,9 / 516	2 ks/bm	hnedá	4,50 €	5,40 €
50 x 24 x 5 cm				biela, piesková	4,92 €	5,90 €
S.O.24 (strieška stĺpiková)				sivá	3,65 €	4,38 €
	40	12,3 / 492	-	hnedá	4,77 €	5,72 €
48 x 24 x 5 cm				biela, piesková	5,14 €	6,17 €

Deliteľná tvárnica

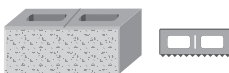

40 x 15 x 16 cm

Súčasťou balenia sú deliteľné tvárnice, ktoré sa nedajú samostatne objednávať. Polovice z nich vytvoríte priamo na stavbe predelením.

Na jednej paletu je 20 deliteľných tvární, teda 40 ks polovičiek



ALPINO PLOTOVÝ MÚRIK

FAREBNÉ ODTIENE

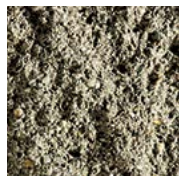

sivá



hnedá



okrová



antracitová



biela

VÝHODY

- svojimi líniami skvele dopĺňa Alpský plot a štiepanú palisádu
- tvárnice sú previazané systémom pero-drážka a fixujú sa exteriérovým flexilepidlom na cementovej báze
- prvky sú štiepané len z jednej pohľadovej strany, takže umožňujú variabilné kombinácie štiepaných a hladkých plôch tvárník

KOMBINOVATEĽNOSŤ



SÉRIA: Alpský Plot, Alpská Palisáda
 DLAŽBA: Travertino, Imperial, Montana, Cubicon Exclusive, Grande, Vario, Kráľovská, Plaza

„S plotovým múrikom Alpino postavíte plnohodnotné deliace múry a oplotenia. Jeho „rezný povrch“ a kvalitné prevedenie vytvárajú veľmi prirodzený vzhľad kameňa, zvlášť v štiepanej verzii. Výhodou Alpina je, že sa nezalievá betónom, ale lepí. Oceňujem tiež kombinácie šedých farieb, ktoré pripomínajú čadič alebo bridlicu a príjemne harmonizujú so zeleňou.“



Ing. arch. René Baranyai
 AUTORIZOVANÝ ARCHITEKT SKA

CENNÍK

Rozmer prvku D x Š x V	Množstvo na palete	Hmotnosť ks/palety	Spotreba	Farba	Cena za ks bez DPH	Cena za ks s DPH
Alpino (základný prvok)  25 x 20 x 10 cm	126 ks	10,7 kg (1346 kg)	40 ks/m ²	sivá	2,21 €	2,65 €
				hnedá, okrová, antracitová	2,33 €	2,80 €
				biela	2,89 €	3,47 €
Alpino (striška)  25 x 20 x 10 cm	126 ks	10 kg (1260 kg)	4,00 ks/bm	sivá	2,09 €	2,51 €
				hnedá, okrová, antracitová	2,19 €	2,63 €
				biela	2,73 €	3,28 €

KRYCIE PLATNE

Krycie platne ABW majú mierne spádovanie na prirodzený odtok vody a dokonale hladký povrch dosiahnutý technológiou vibrozalievania. Ich konštrukcia s odkvapovými drážkami chráni ploty pred stekajúcou vodou. Farebná škála vám umožní vybrať si zakončenie plotu podľa vlastných predstáv. Buď tón v tóne, alebo kontrastnú kombináciu tvárnic a krycích platní.

MODERNÝ SOFISTIKOVANÝ VZHĽAD

Jednoduchý dizajn, žiadne ostré hrany, mierne spádovanie a perfektne hladký povrch robia z krycích platní ABW dokonalé ukončenie každého plotu.

NADČASOVÁ FAREBNOSŤ

Decentné farebné odtiene vylepšia každý plot.

ŠPECIÁLNE ODKVAPOVÉ DRÁŽKY

Slúžia ako účinná ochrana plotov pred dažďovou vodou. Vďaka nim je odvádzaná mimo a nesteká po múre.



S.M.28

FAREBNÉ ODTIENE



sivá



hnedá

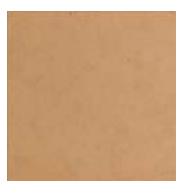

piesková



biela



CENNÍK

Rozmer prvku D x Š x V	Množstvo na palete	Hmotnosť ks/palety	Spotreba	Farba	Cena za ks bez DPH	Cena za ks s DPH
 50 x 28 x 5 cm	40 ks	15,3 kg (612 kg)	2 ks/bm	sivá	3,53 €	4,24 €
				hnedá	4,66 €	5,59 €
				piesková, biela	4,92 €	5,90 €

S.O.28

FAREBNÉ ODTIENE



sivá hnedá piesková biela

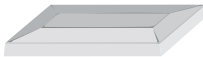

CENNÍK

Rozmer prvku D x Š x V	Množstvo na palete	Hmotnosť ks/palety	Spotreba	Farba	Cena za ks bez DPH	Cena za ks s DPH
S.O.28 (strieška stípková)  48 x 28 x 5 cm	40 ks	14,1 kg (564 kg)	-	sivá	3,80 €	4,56 €
				hnedá	4,99 €	5,99 €
				piesková, biela	5,19 €	6,23 €



S.Š.48

FAREBNÉ ODTIENE

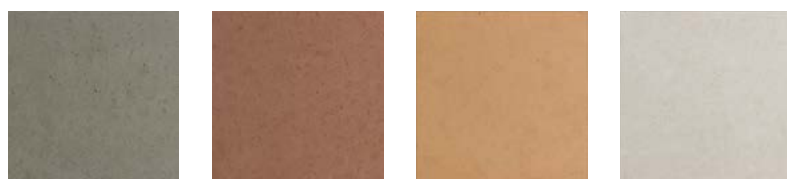

sivá hnedá piesková biela



CENNÍK

Rozmer prvku D x Š x V	Množstvo na palete	Hmotnosť ks/palety	Spotreba	Farba	Cena za ks bez DPH	Cena za ks s DPH
S.Š.48 (strieška stípková)  48 x 48 x 5 cm	20 ks	25,6 kg (512 kg)	-	sivá	4,99 €	5,99 €
				hnedá	5,30 €	6,36 €
				piesková, biela	5,99 €	7,19 €



The image is a vertical composition. The top half shows a cluster of purple flowers with yellow centers and a single large yellow flower, all surrounded by green foliage. The bottom half shows a dense arrangement of red and dark purple leaves, possibly from a maple or similar tree, with some white flowers visible. A white, rounded rectangular box is centered in the middle of the image, containing the word "GREENLINE" in a black, sans-serif font.

GREENLINE

ZATRÁVŇOVACIA DLAŽBA

FAREBNÉ ODTIENE



sivá

CENNÍK

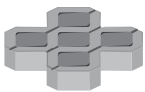
Rozmer prvku D x Š	Výška	Množstvo na palete	Hmotnosť ks/palety	Spotreba	Farba	Cena za ks bez DPH	Cena za ks s DPH
 60 x 40 cm	10 cm	32 ks	36,2 kg (1158 kg)	4,17 ks/m ²	sivá	3,28 €	3,94 €
 40 x 40 cm	8 cm	60 ks	19 kg (1140 kg)	6,25 ks/m ²	sivá	2,08 €	2,50 €



VEGETAČNÁ TVÁRNICA FLORA Novinka

FAREBNÉ ODTIENE

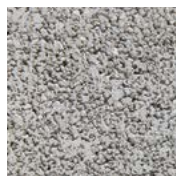

sivá

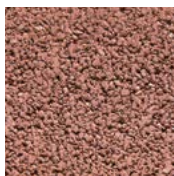

tehlová



okrová

CENNÍK

Rozmer prvku D x Š	Výška	Množstvo na palete	Hmotnosť ks/palety	Spotreba	Farba	Cena za ks bez DPH	Cena za ks s DPH
 40 x 40 cm	16 cm	36 ks	15,75 kg (567 kg)	2,5 ks/bm	sivá tehlová okrová	3,64 €	4,37 €





A photograph of a paved area with a low brick wall. The paving stones are in shades of red, orange, and tan. The wall is made of red bricks. In the background, there are tall grasses and purple flowers. A white text box is overlaid on the image.

UNIVERZÁLNE
PRVKY

VYUŽÍTE VARIABILITU UNIVERZÁLNÝCH PRVKOV ABW

Túžite po exteriéri, v ktorom všetko so všetkým ladí? Ak sa rozhodnete pre použitie niektorého z našich univerzálnych prvkov, bude to hračka. Dokážete z nich vytvoriť všetko, čo potrebujete – schodíky, dlažbu, plot, stípičky – skrátka čokoľvek. Okolie domu tak bez problémov vizuálne zjednotíte a vnesiete doň príjemnú harmóniu.

OBRUBNÍK / BAZÉNOVÝ LEM / PALISÁDA TRAVERTINO



Viac o produkte Travertino obrubník nájdete v katalógu na str. 106.

Ak sa vám páči luxusný vzhľad Travertina, nemusíte skončiť terasou. S Travertino obrubníkom jednoducho vytvoríte efektné obruby či palisády. Inšpirujte sa našimi realizáciami.

Travertino obrubník



ANTICO



Viac o produkte Antico nájdete v katalógu na str. 83.

Univerzálna klasika. Antico využijete podobne ako Ziegelstein na všetkých možných miestach exteriéru. Ako tradičnú dlažbu, ale aj na menšie spevnenie terénu, schodíky či oblúkové a kruhové obruby záhonov.

Antico ako kvetináč



Antico ako schodík



ANTICO UNI



Viac o produkte Antico Uni nájdete v katalógu na str. 108.

Antico Uni fantázii rozhodne žiadne medze nekladie. Dobré poslúži ako obrubník k otlkaným dlažbám, v plotoch Antico ako stavebný prvok i strieška, vyrobíte z neho nápadité kvetináče aj bezúdržbové sedenie. Dokonca ani zaoblené tvary nerobia Antico Uni žiadny problém.

Antico Uni ako strieška a plotový prvok



Antico Uni ako obrubník



Antico UNI ako sedenie



BETÓNOVÁ TEHLA ZIEGELSTEIN



Viac o produkte Ziegelstein nájdete v katalógu na str. 81.

Ziegelstein dokáže zútluňiť každý exteriér. Najmä ak ho použijete zároveň ako dlažbu, schodíky, múriky aj stĺpiky. Nemalou výhodou betónovej tehly ABW je, že rozmery Ziegelsteinu vám umožnia veľmi zaujímavé spôsoby ukladania dlažby.

Ziegelstein ako stĺpik



Ziegelstein ako plot





The background image shows a modern architectural scene. On the left, a building features a facade of vertical wooden slats. To the right, a tall flagpole holds several colorful flags. The foreground is dominated by a lush green lawn interspersed with clumps of tall, golden-brown ornamental grasses. A young tree is supported by a metal frame in the middle ground. The sky is clear and bright.

UŽITOČNÉ INFORMÁCIE

PREČO BETÓNOVÁ DLAŽBA ABW?

JE VARIABILNÁ

Rozmerovo aj farebne. Pri niektorých typoch produktov si môžete vyberať až zo 6 farebných odtieňov.

JE ORIGINÁLNA

Nová technológia použitá pri výrobe vibrozalieváním nám umožňuje splniť akúkoľvek požiadavku, ktorú budete v súvislosti s dlažbou mať. Dokážeme zrealizovať ľubovoľný grafický motív od firemného loga až po rodinný erb.

MÁ DOBRÚ CENU

V porovnaní s cenami drevenej, kamennej alebo drevoplastovej dlažby je betónová dlažba ABW najvýhodnejšou voľbou.

JE TRVÁCNA

Napriek pobytu v exteriéri, produkty ABW prekonávajú len zanedbateľné objemové zmeny a ani pri vysokých teplotách sa nedeformujú.

JE EKO

Naše vstupné suroviny s nízkymi emisnými nákladmi sú z regionálnych zdrojov. Všetky používané aditíva sú biologicky odbúrateľné.

Betónová dlažba je vďaka škáram priepustná. Voda na nej po daždi neostáva stáť, ale preteká pomedzi jednotlivé kusy dlažby do štrkového podložia. Zrážková voda tak prirodzene dopĺňa zásoby podzemnej vody.

JEDNODUCHÁ ÚDRŽBA A BEZPROBLÉMOVÉ OPRAVY

Práca s dlažbami ABW je príjemne jednoduchá. Od ich pokládky až po údržbu a prípadné opravy.

JE MRAZUVZDORNÁ A ODOLNÁ VOČI SOLIAM

Všetky výrobky ABW sú certifikované na odolnosť voči mrazu a soliam v zmysle platných noriem.



RADI SA OBKLOPUJETE PRÍJEMNÝMI FARBAMI?

Aj my. Preto vyvíjame stále nové možnosti, ako ich dostať do našich dlažieb.

Pri tónovaných dlažbách je betónová zmes nášlapnej vrstvy nanášaná špeciálnym spôsobom. Každý kus, ktorý takto vznikne, je originál. Dva rovnako zafarbené kusy jednoducho nenájdete. Konečný vzhľad je hrou rôznych farebných tónov. Momentálne v našej ponuke nájdete tri druhy farebného tónovania. Jednofarebnú klasiku a tiež dlažby s dvoj a trojfarebným tónovaním, tzv. multicolorom.



JEDNOFARBENÉ DLAŽBY

Avenue, Cubicon Exclusive, Smartline, Jubileum, Parkettstein, Topline a.i.



DVOJFARBENÉ TÓNOVANIE

Kráľovská, Softline, Softline Exclusive, Softline Infino, Smartline, Vario, Grande

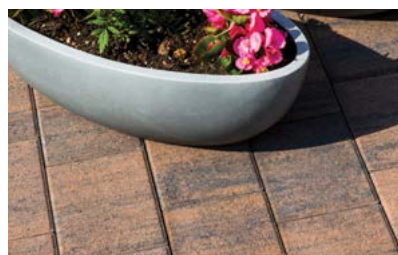

TROJFARBENÉ TÓNOVANIE

Plaza, Plaza Multiformát, Kráľovská, Kráľovská XL, Platňa Terra

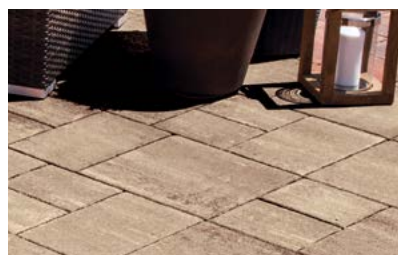
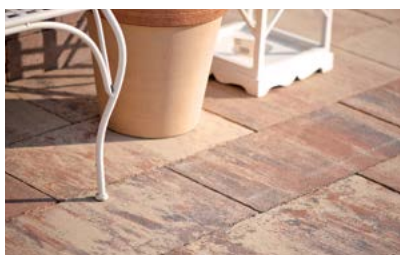

TIPY NA NAOZAJ KRÁSNU DLAŽBU

Dlažby ABW sú kvalitné, trvácne a ich požiadavky na údržbu sú minimálne. Na to, aby ste sa mohli kedykoľvek pochváliť výstavným priestorom, stačí dodržiavať pár jednoduchých pravidiel.

Ak chcete byť roky spokojní so svojou dlažbou, sústreďte sa na jej výber. Zohľadnite nielen cenu produktu, ale i jeho kvalitu a renomovanosť výrobcu. Zvážte tiež výber typu dlažby. Bude dopĺňať okolie modernej architektúry alebo klasickej stavby? Jednoduché čisté línie vyzdvihnú moderné domy, otlkané povrchy s rustikálnym nádychom dokreslia tradičnú výstavbu. Ak plánujete spevnenie do okolia bazénu, vyberajte z dlažieb so zdrsneným povrchom. Pri príjazdových cestách nezabudnite sledovať, či je dlažba dimenzovaná na dostatočnú záťaž.

Pri príprave spevnenej plochy, na ktorú plánujete položiť dlažbu, postupujte podľa odporúčaní výrobcu.

Pozornosť venujte najmä dôkladnému zhutneniu podkladových vrstiev. Dlažba bude pekne sedieť a vy nebudete musieť riešiť jej rozchádzanie sa, prepádanie sa, či iné dôsledky nedostatočnej prípravy podkladu.

Vyberte si správny druh piesku na škárovanie. Zvoľte kremičitý. Obyčajný na to nie je vhodný, pretože podporuje tvorbu výkvetov.

Machy z dlažby odstraňujte bez použitia chémie. Je to síce náročnejšie, ale zároveň šetrnejšie k prírode i dlažbe.

Počas používania dlažby sa snažte vyhnúť jej mechanickému poškodeniu.

Avenue, grafitová



SPOZNAJTE MOŽNOSTI POVRCHOVÝCH ÚPRAV

Pomocou najmodernejších technológií upravujeme povrchy výrobkov tak, aby sme získali špecifický dizajn a zároveň zachovali ich funkčnosť. Betón tak získava nový, atraktívny vzhľad, ktorý bol donedávna výlučne doménou prírodných materiálov.



PIESKOVANIE

Oblúbenú, jemne zdrsenú štruktúru dosahujeme ostreľovaním povrchu dlažby drobnými kovovými guľôčkami. V našej ponuke ich nájdete pod označením Exclusive.

Produkty: Cubicon Exclusive, Softline Exclusive

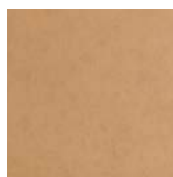

HLADKÝ POVRCH

Uzavretý, mimoriadne hladký povrch dosahujeme zalievaním foriem betónom a následným vibrovaním, tzv. vibrozalieváním.

Produkty: Striešky (múrikové aj stĺpikové)



OTĽKANIE

Žiadaný vzhľad roky používanej dlažby vyrábame vzájomným otlkaním dlažobných kociek v špeciálnych bubnoch.

Produkty: Antico, Ziegelstein



BETÓN ŠTANDARD

Klasický elegantný betónový povrch vytvárame kvalitnou nášlapnou vrstvou bez ďalšej povrchovej úpravy.

Produkty: Avenue, Topline, Parkettstein, Plaza, Kráľovská, Softline, Vario, Grande, Topline Multiformát



ŠTIEPANIE

Zdrsený, nepravidelný prírodný povrch dosahujeme strojovým štiepaním.

Produkty: Alpský plot, Alpský plot Max, Alpský plot Light, Alpský plot Exclusive, Alpino, Alpská Palisáda



ŠTOKOVANIE

Na dosiahnutie nepravidelne obitých hrán výrobky dodatočne opracovávame špeciálnymi kladivkami.

Produkty: plot Antico, Antico Uni



PRÍRODNÉ ŠTRUKTÚROVANIE

Aby betón pôsobil ako prírodný kameň, resp. drevo technológiou vibrozalievania vytvárame na jeho povrchu tvarovo a výškovo rozdielne plochy.

Produkty: Ardosia, Montana, Travertino, Eden Grob, Eden Fein



ŠTRUKTÚROVANIE

Technológia vibrozalievania nám umožňuje vyrobiť aj špeciálny, jemne drsný protišmykový povrch.

Produkty: Platne Imperial



A photograph of a garden patio. In the foreground, there is a lush green lawn. The middle ground features a paved patio area made of light-colored rectangular stones. A low, textured stone wall runs across the background. On the left, a corner pillar of the wall is visible. Two potted plants are placed on the patio: one with white and yellow flowers in a grey pot, and another with green foliage in a wicker basket. The background is filled with dense green trees and shrubs. A white rounded rectangle is overlaid on the wall, containing text.

AKO PRACOVAŤ
S PRODUKTAMI
ABW

ODPORÚČANÉ ZLOŽENIE PODKLADOVÝCH VRSTVIEV

2 VARIANTY PRE CHODNÍK

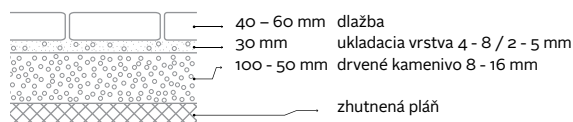
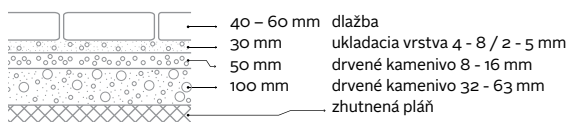

2 VARIANTY PRE CHODNÍK S OBČASNÝM PREJAZDOM DO 3,5T

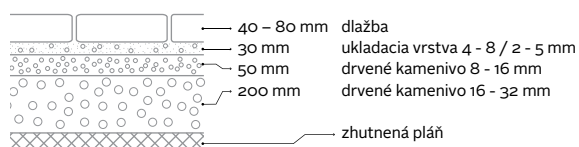
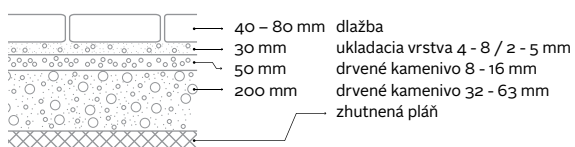

2 VARIANTY PRE PREJAZDOVÉ PLOCHY PRE VOZIDLÁ DO 3,5T

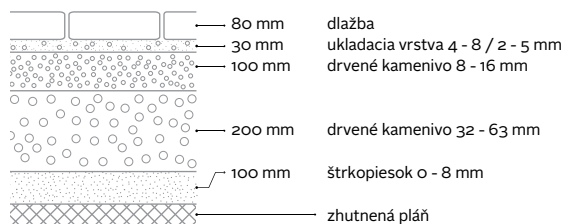
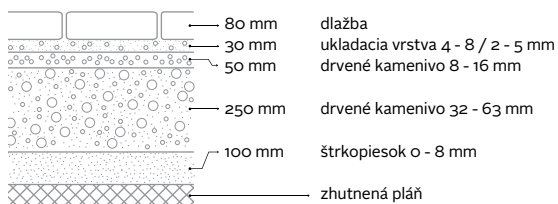

2 VARIANTY PRE PREJAZDOVÉ PLOCHY PRE VOZIDLÁ NAD 3,5T

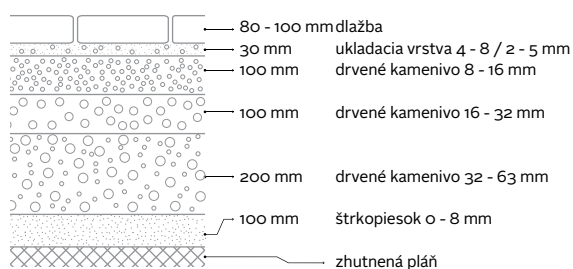
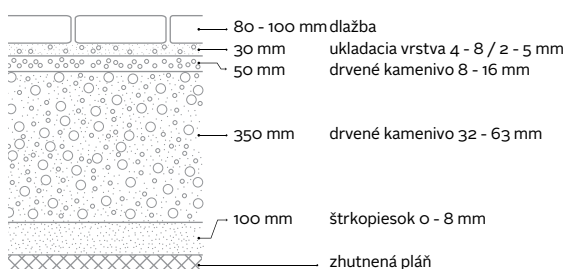

2. VARIANTY PRE PREJAZDOVÉ PLOCHY PRE VOZIDLÁ NAD 3,5T V NEPRIAZNIVÝCH GEOLOGICKÝCH PODMIENKACH

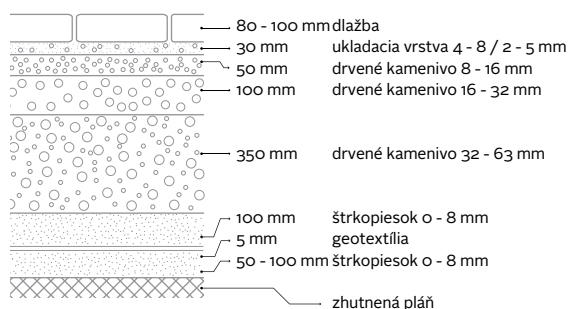
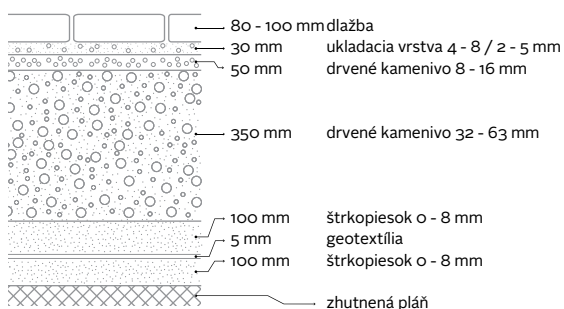

ZÁKLADNÉ PRAVIDLÁ PRI POKLÁDKE DLAŽBY

ZEMNÉ PRÁCE

Zemné práce sú prvou fázou akejkoľvek výstavby. Cieľom je vytvoriť urovnanú a riadne zhutnenú pláň pripravenú pre vykonanie podkladových vrstiev budúcej dláždenej plochy. Zemné práce vykonávame za vhodných klimatických podmienok, v období, keď nemrzne, neprší a zemina nie je premočená. Pri výkopových prácach majme na pamäti, že každú zbytočne odstránenú zeminu musíme nahradiť a následne doplniť drahým kamenivom, ktoré navyšuje finančný rozpočet celej stavby.

PODKLADOVÉ VRSTVY A PIESKOVANIE

Z hľadiska výslednej a nadčasovej kvality celého stavebného diela je správne vyhotovenie podkladových vrstiev najdôležitejšou fázou celej výstavby. Ani tá najkvalitnejšia dlažba nedokáže suplovať akékoľvek nedostatky a nekvalitu v podkladových vrstvách.

Riadne zhutnená pláň a riadne zhutnené podkladové vrstvy sú základnými podmienkami pre kvalitne odvedenú spodnú stavbu s dlhou životnosťou. Skladba podkladových vrstiev je vždy závislá od konkrétnych podmienok a predpokladaného zaťaženia budúcej plochy. V katalógu nájdete orientačné vzorové skladby podkladových vrstiev, avšak aj napriek tomu je potrebné poradiť sa s odborníkom.

Veľký dôraz je kladený na technologicky správne a kvalitné zhutnenie podkladových vrstiev po jednotlivých vrstvách, prípadne po ich častiach v hrúbke 10 – 15 cm. Predíde sa tak nebezpečenstvu prepadania dlažby v budúcnosti. Podkladové vrstvy sa vykonávajú v spáde budúcej spevnenej plochy.

Pre podkladové vrstvy sa používa výlučne certifikované kamenivo rôznych frakcií.

Vypĺňanie škár medzi dlažbou sa vykonáva výlučne kremičitým pieskom o veľkosti 1 – 4 mm. Orientačná spotreba piesku sa pohybuje na 1 cm výšky dlažby od 1,40 kg/m² do 4,05 kg/m² dláždenej plochy. Spotreba závisí na veľkosti položenej dlažby.

RUČNÁ POKLÁDKA DLAŽBY

Ručná pokládka dlažby sa vykonáva na urovnanú a do príslušného sklonu upravený podklad. Postup pokládky treba zvoliť vždy smerom proti spádu dláždenej plochy. Prísun kameniva a pokládka sa vykonáva z položenej dlažby.

Dlažba sa kladie v požadovanej väzbe tak, aby medzi jednotlivými kameňmi vznikla špára o šírke 3 – 5 mm. Škárky medzi radmi dlažieb musia byť rovné. Rovnosť škár v priebehu ukladania kontrolujeme napnutou šnúrou.

Neštandardné detaily, napr. okolo stĺpov, riešime dorezaním dlažby pílou na betón. Neodporúčame používať betónovú zálievku, pretože kvalita nemusí byť vyhovujúca a životnosť môže byť krátka.

Poslednou fázou pokládky dlažby je zhutnenie dlažby pomocou vibračnej dosky a vyplnenie škár suchým kremičitým pieskom o veľkosti zrn 1 – 4 mm. Zhutniť sa môže iba zaškárovaný suchý a čistý (pozametáný) povrch dlažby. Zhutnenie

sa vykonáva vibračnou doskou s max. hmotnosťou 90 kg, na ktorej je plastová alebo gumená podložka. Vibrovaním sa dlažba zarovná aj v prípade výškových rozdielov jednotlivých dlaždíc. Po zhutnení sa vykoná doplnenie škár škárovacím pieskom a pozametanie povrchu dlažby. Po ukončení prác sa na dlažbe 2-3 týždne nechá v tenkej vrstve nanesený škárovací piesok.

Veľkoformátové pochôdzne platne sa ukladajú na precízne pripravené štrkové lôžko bez konečného vibrovania, zarovnávajú sa gumeným kladivom a škárky medzi platňami sa vyplnia škárovacím materiálom.

Kvalitné a dvakrát vykonané pieskovanie škár medzi dlažbami spôsobí rovnomerné rozkladanie tlaku pôsobiaceho na dláždenú plochu. Nedokonalé zapieskovanie môže spôsobiť pohyb jednotlivých dlaždíc a následné odpraskanie z povrchu alebo krajov jednotlivých prvkov.

Dlažba je vyrábaná z prírodných materiálov, ich farebnosť sa nedá prakticky žiadnym spôsobom stopercentne zaistiť. Preto odporúčame dláždiť plochu odoberaním dlažby súčasne aspoň z troch paliet. Predíde sa tak možnému vzniku prípadného kontrastu v podobe farebných odtieňov na vydláždenej ploche. (Vid' Výluka z reklamácií).

Pri výrobkoch vyrábaných špičkovou vibrozalievanou technológiou (Imperial, Travertino, Montana, Ardosia, Ardosia Nuova, Eden Fein, Eden Grob a pod.) odporúčame šírku škárky 10 -15 mm. Uvedené výrobky by za žiadnych okolností nemali byť kladené na doraz bez škárky!

POKLÁDKA ZATRÁVNŮVACEJ DLAŽBY

Spôsob pokládky zatravnovacej dlažby je totožný s pokládkou zámkovej dlažby. Zvýšenú pozornosť treba venovať dodržaniu správnej šírky škár. Otvory sa zasypú kvalitnou zeminou zmiešanou s trávovým semenom. Pomiešanie sa vykonáva v bežnej miešačke alebo ručne.

Otvory na zatravnovacej dlažbe musia byť vyplnené zeminou do výšky 2 cm pod hornou časťou pojazdnej plochy. Len tak má tráva šancu dobre zakoreniť a rásť. Neprichádza tým k poškodeniu trávniku pri prejazde a neznehodnocuje sa ani pri bežnom kosení.

POKLÁDKA DLAŽBY VO FAREBNOM A MELÍROVANOM VYHOTOVENÍ

Pri pokládke dlažby vo farebnom a melírovanom prevedení je potrebné vždy rozobrať a klást dlažbu z viacerých paliet naraz. Predíde sa tak kontrastu vo farbách na vydláždenej ploche, u melírovanej vzniku farebných škvrn. (Vid' Výluka z reklamácií).

Farebné prevedenie „melírovaná“ je vytvorené viacerými farbami. Každý melír je nutné posudzovať na celej vydláždenej ploche, nie na jednom kuse, vrstve alebo palete. Po položení sa získa výsledný efekt. Jedná sa o originálne riešenie a výrobu, pri ktorej nie je možné vyrobiť kocky v rovnakom melíri, každá jedna dlažba je originálna. Preto sa táto dlažba nemusí zhodovať s nafotenými realizáciami.

ZÁKLADNÉ KROKY PRE ÚSPEŠNÉ POLOŽENIE DLAŽBY RAD DLAŽIEB SOFTLINE

1. DLAŽBU UKLADAJTE NARAZ Z 3 PALET

Betónová dlažba Softline je vytvorená z prírodných materiálov. Na dosiahnutie čo najlepšieho efektu odporúčame dláždiť plochu vrstvami dlaždíc z troch palet súčasne. Tak sa jednotlivé odtiene dokonale premiešajú a vytvoria maximálny vizuálny efekt.

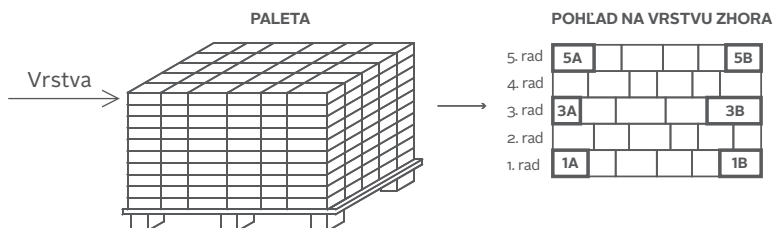

3 KOMBINUJTE
ASPOŇ
3 PALETY

2. JEDNOTLIVÉ VRSTVY PALETY PREPOJTE VÝMENOU VYZNAČENÝCH DLAŽDÍC

Multiformátová dlažba Softline je navrhnutá na vytváranie nepravidelného vzoru ukladaného v líniiach. Pre zjednodušenie pokládky sa dlažba vo výrobe ukladá priamo na palety vo vrstvách, ktoré už vytvárajú vzor.

Na nadpojenie vzoru stačí vymeniť posledné kusy v prvom, treťom a piatom rade (viď schéma).

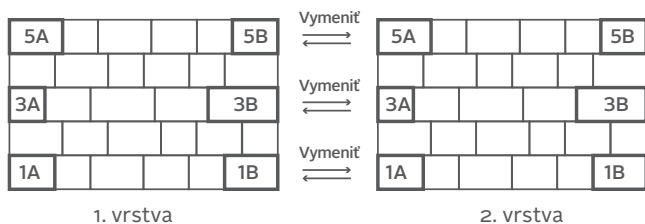

3. VZOR, KTORÝ VZNIKNE, BUDE VYZERAŤ TAKTO:

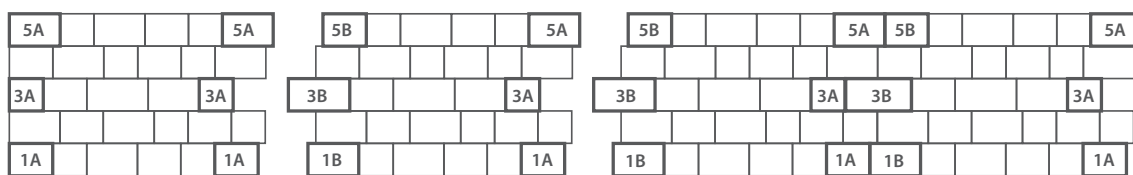

POZNÁMKA:

Horeuvedený postup ukladania dlažby platí pre multiformátové dlažby Softline, Softline Exclusive, Softline Infino. Melírovanie je originálne riešenie, pri ktorom nie je možné vyrobiť dva rovnako sfarbené kusy dlažby. Každý komponent je originálny. Melír v dlažbe je vytvorený viacerými farbami a jeho efekt bude zrejmy až po položení celej plochy. Nedá sa posúdiť na samostatnom kuse, vrstve či palete vybranej dlažby. Odchýlky vo farebnom odtieni nie sú dôvodom na reklamáciu.

ZÁKLADNÉ KROKY PRE ÚSPEŠNÉ POLOŽENIE DLAŽBY AVENUE

1. DLAŽBU UKLADAJTE NARAZ Z 3 PALIET

Betónová dlažba Avenue je vytvorená z prírodných materiálov. Na dosiahnutie čo najlepšieho efektu odporúčame dláždiť plochu vrstvami dlaždíc z troch palet súčasne. Tak sa jednotlivé odtiene dokonale premiešajú a vytvoria maximálny vizuálny efekt.

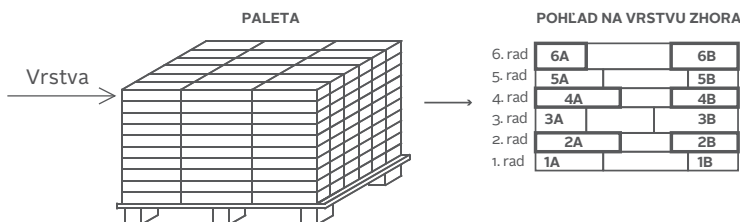

3 KOMBINUJTE ASPOŇ 3 PALETY

2. JEDNOTLIVÉ VRSTVY PALETY PREPOJTE VÝMENOU VYZNAČENÝCH DLAŽDÍC

Multiforamtová dlažba Avenue je navrhnutá na vytváranie nepravidelného vzoru ukladaného v líniách. Pre zjednodušenie pokládky sa dlažba vo výrobe ukladá priamo na palety vo vrstvách, ktoré už vytvárajú vzor. Na nadpojenie vzoru stačí vymeniť posledné kusy v druhom, štvrtom a šiestom rade (viď schéma).

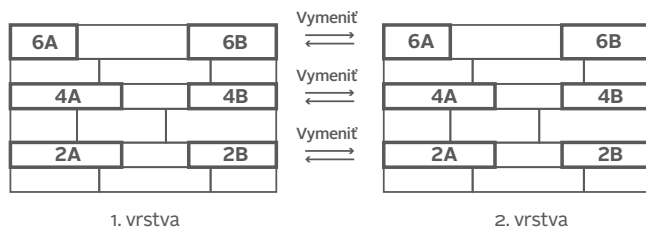

3. VZOR, KTORÝ VZNIKNE, BUDE VYZERAŤ TAKTO:

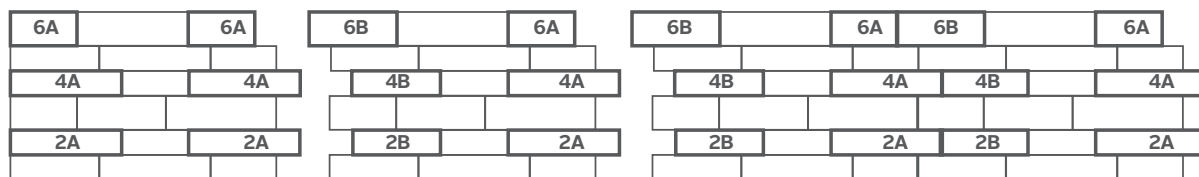

POZNÁMKA:

Odchýlky vo farebnom odtieni nie sú dôvodom na reklamáciu.

ZÁKLADNÉ KROKY PRE ÚSPEŠNÉ POLOŽENIE DLAŽBY JUBILEUM

3 KOMBINUJTE
ASPOŇ
3 PALETY



1. DLAŽBU UKLADAJTE NARAZ Z 3 PALET

Betónová dlažba Jubileum je vytvorená z prírodných materiálov. Na dosiahnutie čo najlepšieho efektu odporúčame dláždiť plochu vrstvami dlaždíc z troch palet súčasne. Tak sa jednotlivé odtiene dokonale premiešajú a vytvoria maximálny vizuálny efekt.

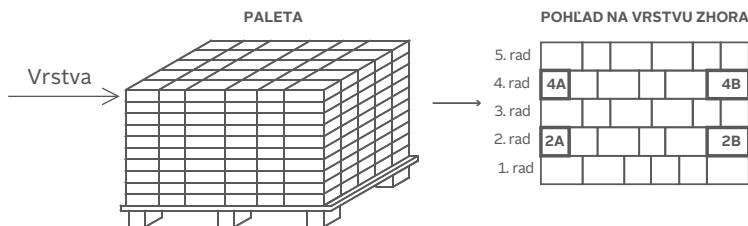

2. JEDNOTLIVÉ VRSTVY PALETY PREPOJTE VÝMENOU VYZNAČENÝCH DLAŽDÍC

Multiformátová dlažba Jubileum je navrhnutá na vytváranie nepravidelného vzoru ukladaného v líniách. Pre zjednodušenie pokládky sa dlažba vo výrobe ukladá priamo na palety vo vrstvách, ktoré už vytvárajú vzor. Na napojenie vzoru stačí vymeniť posledné kusy v druhom a štvrtom rade (viď schéma).

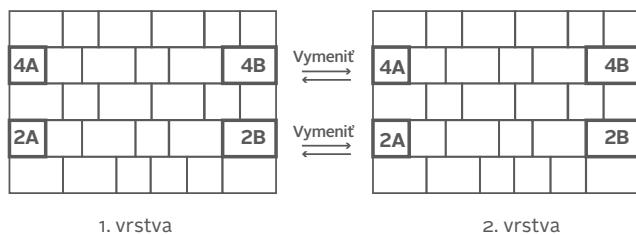

3. VZOR, KTORÝ VZNIKNE, BUDE VYZERAŤ TAKTO:

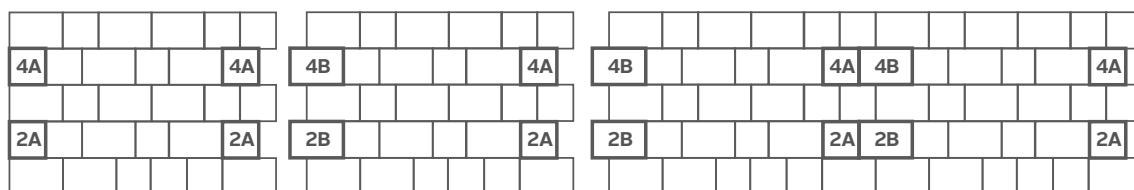

POZNÁMKA:

Odchýlky vo farebnom odtieni nie sú dôvodom na reklamáciu.

ZÁKLADNÉ KROKY PRE ÚSPEŠNÉ POLOŽENIE DLAŽBY PLAZA MULTIFORMÁT

3 KOMBINUJTE
ASPOŇ
3 PALETY



1. DLAŽBU UKLADAJTE NARAZ Z 3 PALET

Betónová dlažba Plaza Multiformát je vytvorená z prírodných materiálov. Na dosiahnutie čo najlepšieho efektu odporúčame dláždiť plochu vrstvami dlaždíc z troch palet súčasne. Tak sa jednotlivé odtiene dokonale premiešajú a vytvoria maximálny vizuálny efekt.

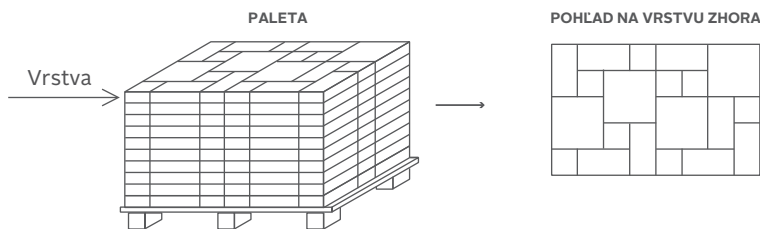

2. JEDNOTLIVÉ VRSTVY PALETY PREPOJTE VÝMENOU VYZNAČENÝCH DLAŽDÍC

Dlažba Plaza Multiformát je navrhnutá na vytváranie nepravidelného vzoru ukladaného v líniách.

Pre zjednodušenie pokládky sa dlažba vo výrobe ukladá priamo na palety vo vrstvách, ktoré už vytvárajú vzor.

Na nadpojenie vzoru stačí vymeniť vyznačené kusy v prvom a poslednom rade vrstvy alebo posunúť rad vrstiev o 30 cm.

Pozorne si prezrite nasledujúce schémy.

JEDNODUCHOU VÝMENOU VYZNAČENÝCH DLAŽDÍC

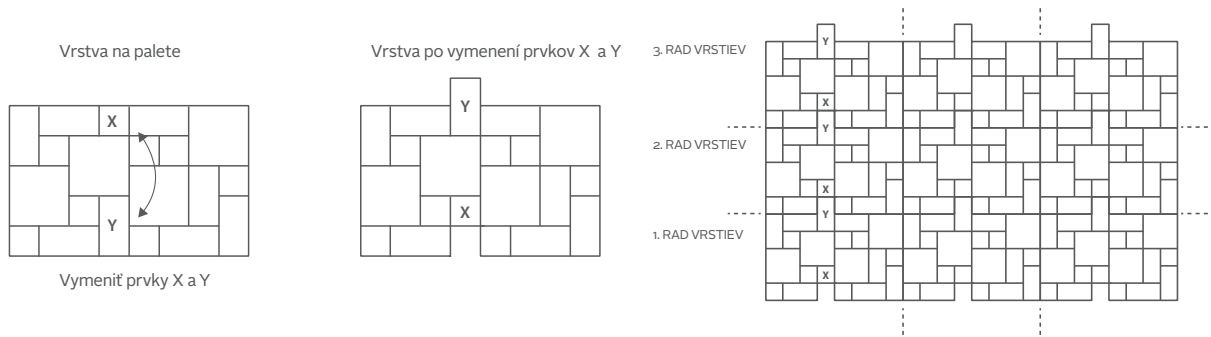

POSUNUTÍM RADU VRSTIEV O 30CM

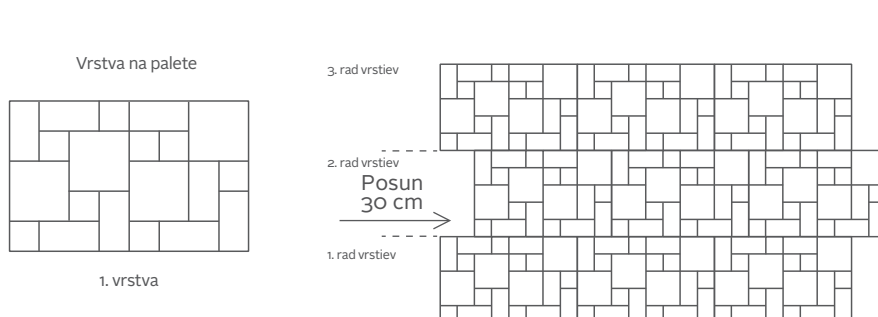

POZNÁMKA:

Melírovanie je originálne riešenie, pri ktorom nie je možné vyrobiť dva rovnako sfarbené kusy dlažby. Každý komponent je originálny. Melír v dlažbe je vytvorený viacerými farbami a jeho efekt bude zrejmy až po položení celej plochy. Nedá sa posúdiť na samostatnom kuse, vrstve či palete vybranej dlažby. Odchýlky vo farebnom odtieni nie sú dôvodom na reklamáciu.

ZÁKLADNÉ KROKY PRE ÚSPEŠNÉ POLOŽENIE DLAŽBY RAD DLAŽIEB VARIO A TOPLINE MULTIFORMÁT

3 KOMBINUJTE
ASPOŇ
3 PALETY



1. DLAŽBU UKLADAJTE NARAZ Z 3 PALIET

Betónová dlažba Topline multiformát a Vario je vytvorená z prírodných materiálov. Na dosiahnutie čo najlepšieho efektu odporúčame dláždiť plochu vrstvami dlaždíc z troch palet súčasne. Tak sa jednotlivé odtiene dokonale premiešajú a vytvoria maximálny vizuálny efekt.

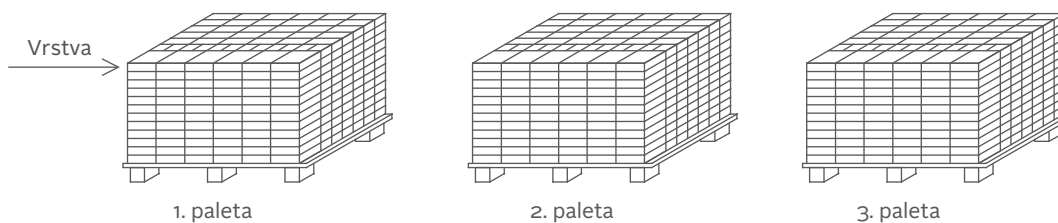

2. VZOR A

Aby sa na ploche vytvoril vzor „A2“, odporúčame ½ vrstvy (40 cm) navzájom posunúť o 10 cm.

2a. Ukladanie jednotlivých prvkov do vzoru

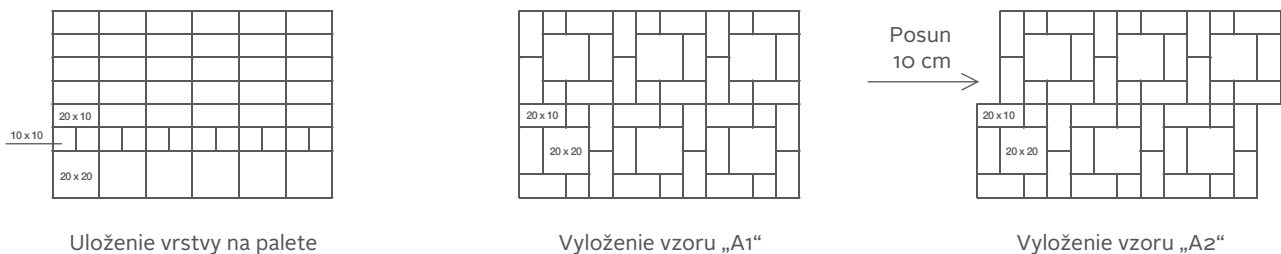

Uloženie vrstvy na palete

Vyloženie vzoru „A1“

Vyloženie vzoru „A2“

2b. Vzor vytvorený na ploche

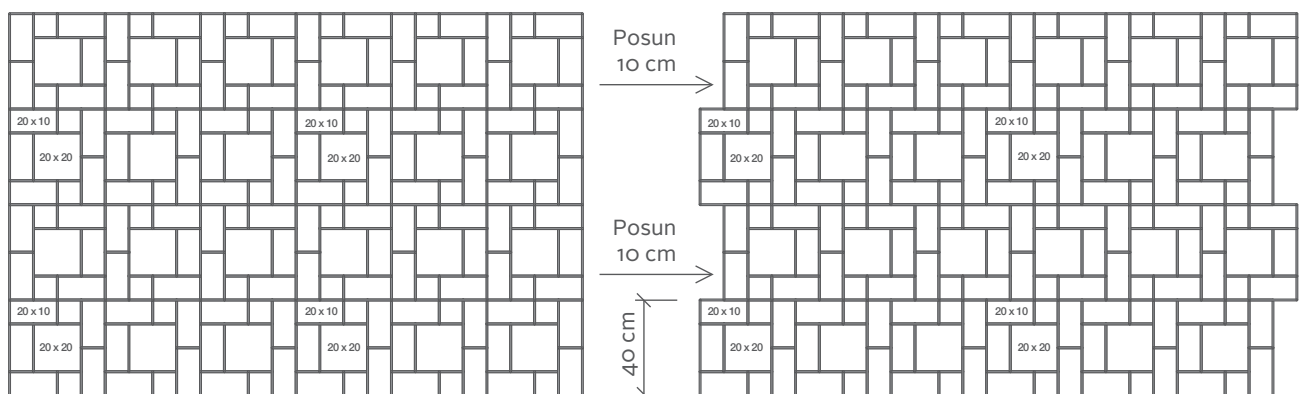

Plocha, vzor „A1“

Plocha, vzor „A2“

Betónová dlažba je vytvorená z prírodných materiálov, ich identická farebnosť sa nedá žiadnym spôsobom zaistiť. Preto odporúčame dláždiť plochu odoberaním dlažby aspoň z troch palet súčasne. Farebné vyhotovenie „melírovaná“ je vytvorené dvomi farbami. Tónovanie je nutné posudzovať na celej vydláždenej ploche, nie iba na jednotlivom kuse, vrstve alebo palete. Po položení sa získa výsledný efekt. Jedná sa o originálne riešenie a výrobu, pri ktorej nie je možné vyrobiť prvky s rovnakým melírovaným vzorom, každá jedna dlažba je originálna. Odchýlky vo farebnom odtieni nie sú dôvodom pre reklamáciu.

Horeuvedený postup ukladania dlažby platí pre multiformátové dlažby Vario 6, Vario 8, Topline multiformát 6, Topline multiformát 8.

3. VZOR B

Aby sa na ploche vytvoril vzor „B2“, odporúčame 1/3 vrstvy (40 cm) navzájom posunúť o 10 cm.

3a. Ukladanie jednotlivých prvkov do vzoru

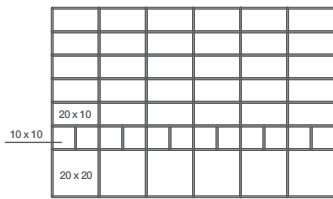

Uloženie vrstvy na palete

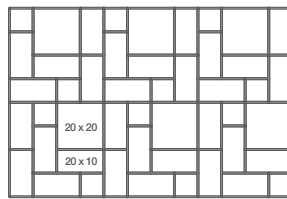

Vyloženie vzoru „B1“

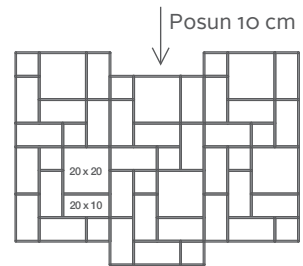

Vyloženie vzoru „B2“

3b. Vzor vytvorený na ploche

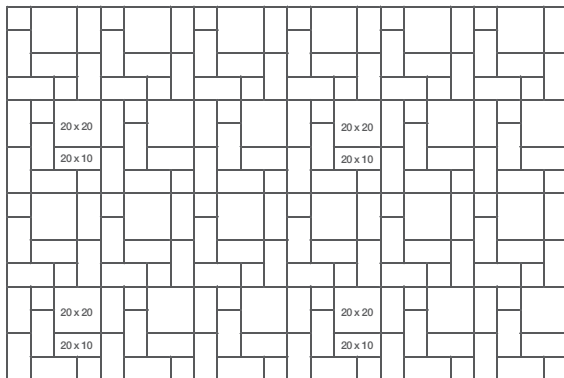

Plocha, vzor „B1“

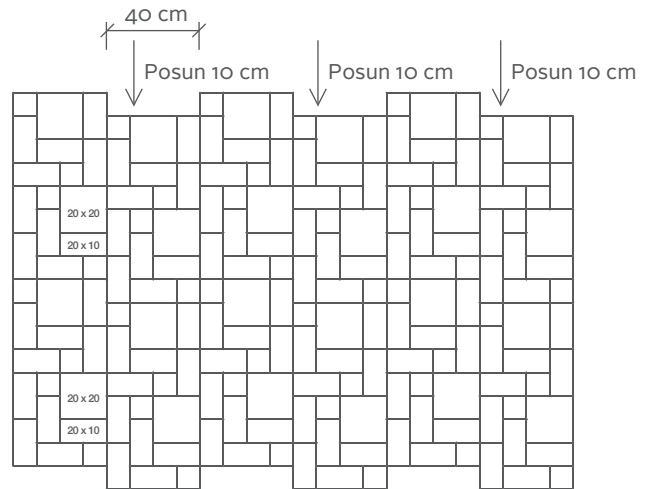

Plocha, vzor „B2“

4. VZOR C

Aby sa na ploche vytvoril vzor „C2“, odporúčame vymeniť prvky s označením X – Y a posunúť vrstvy (80 cm) o 20 cm.

4a. Ukladanie jednotlivých prvkov do vzoru

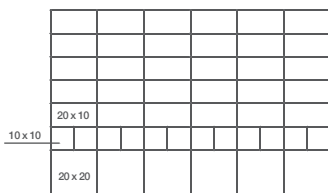

Uloženie vrstvy na palete

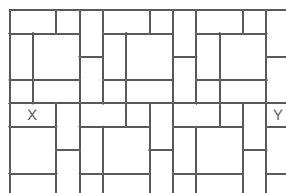

Vyloženie vzoru „C1“

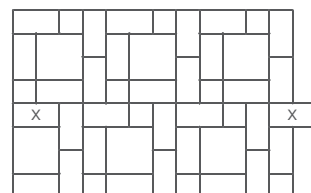

Vyloženie vzoru „C2“

Vymeniť X a Y

4b. Vzor vytvorený na ploche

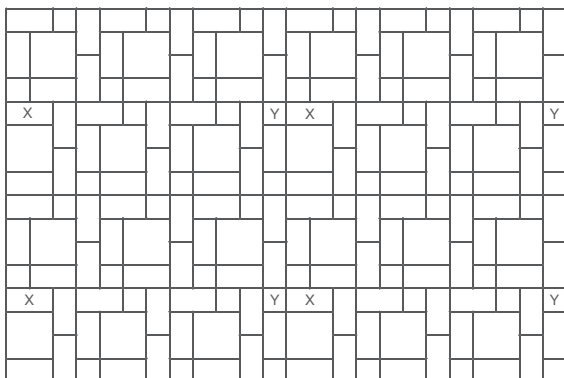

Plocha, vzor „C1“

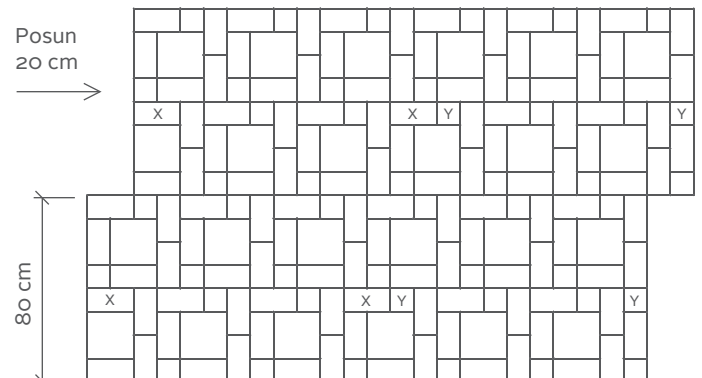

Plocha, vzor „C2“

Vrstva má rozmery 120 x 80 cm a tvoria ju prvky: 20 x 20 cm – 6 ks, 20 x 10 cm – 30 ks, 10 x 10 cm – 12 ks.

Horeuvedený postup ukladania dlažby platí pre multiformátové dlažby Vario 6, Vario 8, Topline multiformát 6, Topline multiformát 8.

ZÁKLADNÉ KROKY PRE ÚSPEŠNÉ POLOŽENIE DLAŽBY KRÁĽOVSKÁ XL

3 KOMBINUJTE
ASPOŇ
3 PALETY



1. DLAŽBU UKLADAJTE NARAZ Z 3 PALET

Betónová dlažba je vytvorená z prírodných materiálov. Na dosiahnutie čo najlepšieho efektu odporúčame dláždiť plochu vrstvami dlaždíc z troch palet súčasne. Tak sa jednotlivé odtiene dokonale premiešajú a vytvoria maximálny vizuálny efekt.

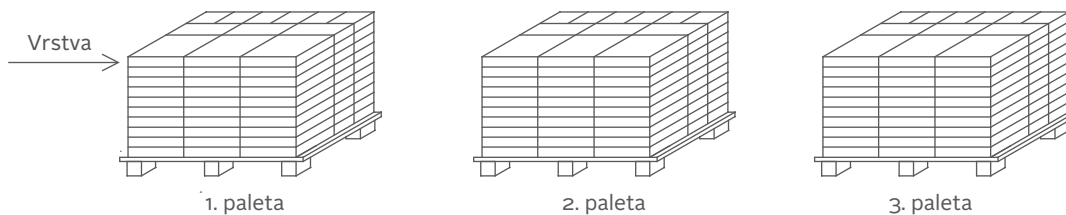

2. VZOR A

Aby sa na ploche vytvoril vzor „A2“, odporúčame posunúť vrstvy (š. 77 cm) o 17,5 cm.

2a. Ukladanie jednotlivých prvkov do vzoru

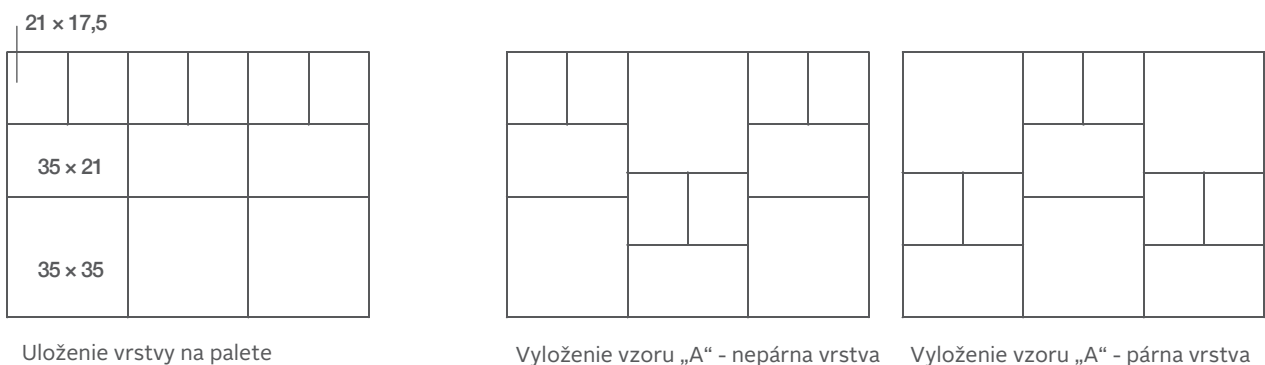

2b. Vzor vytvorený na ploche

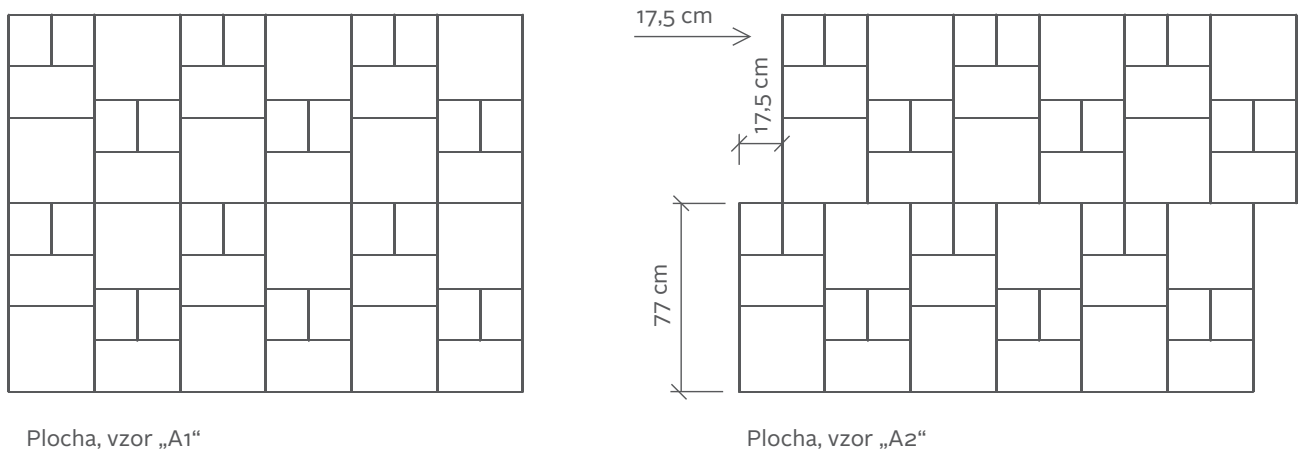

Vrstva má rozmery 105 x 77 cm a tvoria ju prvky: 35 x 35 cm – 3 ks, 35 x 21 cm – 3 ks, 21 x 17,5 cm – 6 ks.

Betónová dlažba je vytvorená z prírodných materiálov, ich identická farebnosť sa nedá žiadnym spôsobom zaistiť. Preto odporúčame dláždiť plochu odoberaním dlažby aspoň z troch palet súčasne.

Odhýlky vo farebnom odtieni nie sú dôvodom pre reklamáciu.

3. VZOR B

Aby sa na ploche vytvoril vzor „B2“, odporúčame posunúť rad prvkov s rozmermi 35 x 21 cm o 17,5 cm.

3a. Ukladanie jednotlivých prvkov do vzoru

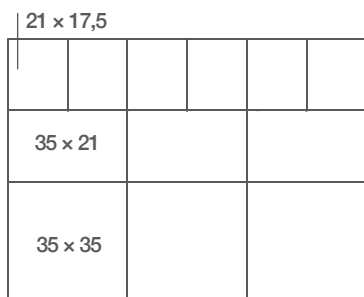

Uloženie vrstvy na palete

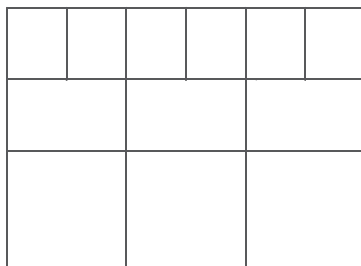

Vyloženie vzoru „B“ - bez zmeny skladby

3b. Vzor vytvorený na ploche

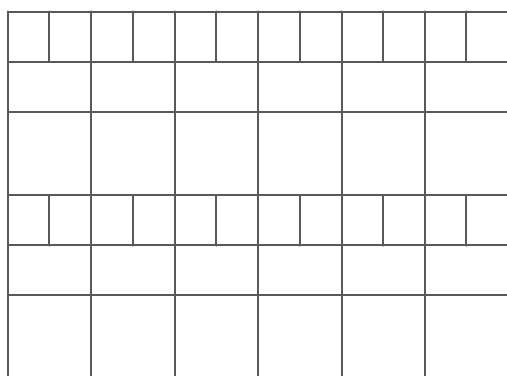

Plocha, vzor „B1“

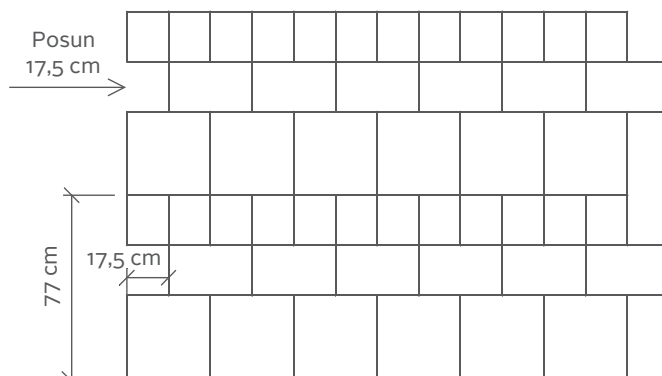

Plocha, vzor „B2“

4. VZOR C

Vzor je vhodný na veľké plochy, lebo je nepravidelný tzv. „divoká väzba“ a prvky dlažby treba pri krajoch dorezať.

4a. Ukladanie jednotlivých prvkov do vzoru

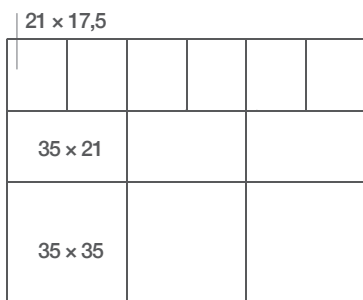

Uloženie vrstvy na palete

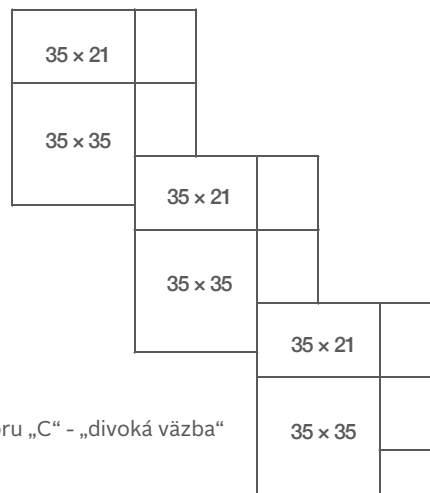

Vyloženie vzoru „C“ - „divoká väzba“

4b. Vzor vytvorený na ploche vzoru

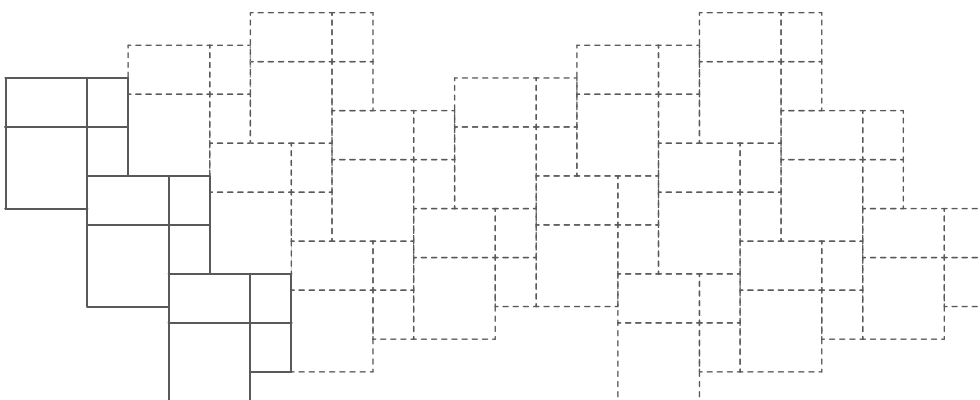

Plocha, vzor „C“

ZÁKLADNÉ KROKY PRE ÚSPEŠNÉ POLOŽENIE DLAŽBY VARIO XL

3 KOMBINUJTE
ASPOŇ
3 PALETY 

1. DLAŽBU UKLADAJTE NARAZ Z 3 PALET

Betónová dlažba je vytvorená z prírodných materiálov. Na dosiahnutie čo najlepšieho efektu odporúčame dláždiť plochu vrstvami dlaždíc z troch palet súčasne. Tak sa jednotlivé odtiene dokonale premiešajú a vytvoria maximálny vizuálny efekt.

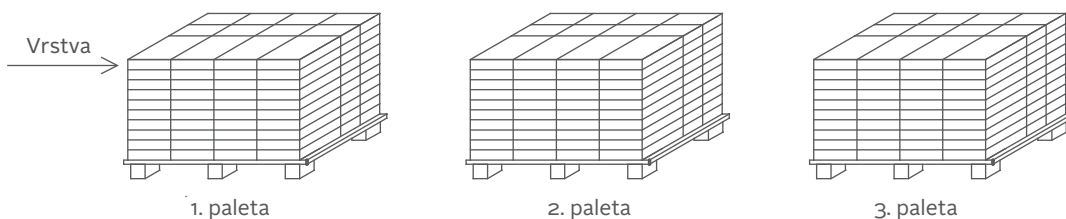

2. VZOR A

Aby sa na ploche vytvoril vzor „A2“, odporúčame posunúť vrstvy (š. 80 cm) o 40 cm. Vzor je vhodný na veľké plochy.

2a. Ukladanie jednotlivých prvkov do vzoru

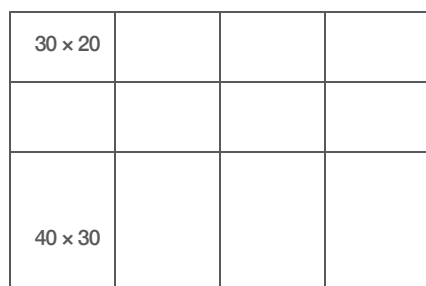

Uloženie vrstvy na paletu

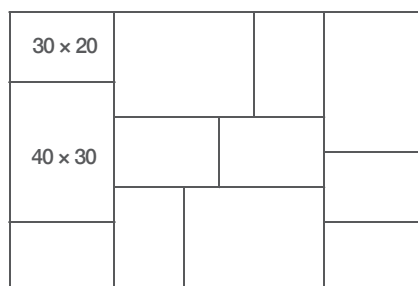

Vyloženie vzoru „A“

2b. Vzor vytvorený na ploche

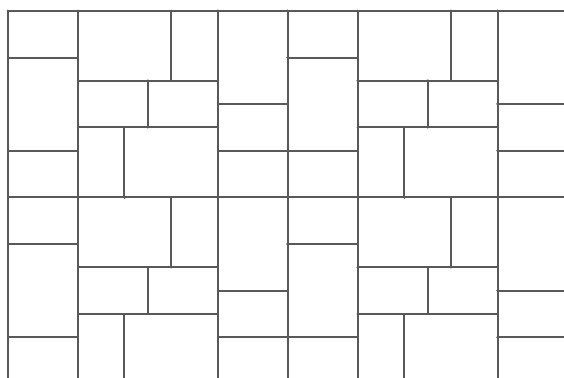

Plocha, vzor „A1“

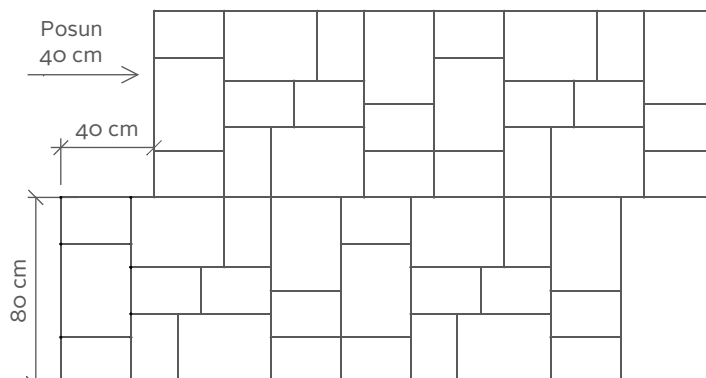

Plocha, vzor „A2“

Vrstva má rozmery 120 x 80 cm a tvoria ju prvky: 40 x 30 cm – 4 ks, 30 x 20 cm – 8 ks.

Betónová dlažba je vytvorená z prírodných materiálov, ich identická farebnosť sa nedá žiadnym spôsobom zaistiť. Preto odporúčame dláždiť plochu odoberaním dlažby aspoň z troch palet súčasne.

Odchýlky vo farebnom odtieni nie sú dôvodom pre reklamáciu.

3. VZOR B

Aby sa na ploche vytvoril vzor „B2“, odporúčame posunúť vrstvy (š. 80 cm) o 30 cm. Vzor je vhodný na veľké plochy.

3a. Ukladanie jednotlivých prvkov do vzoru

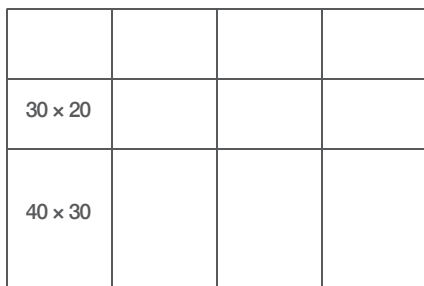

Uloženie vrstvy na palete

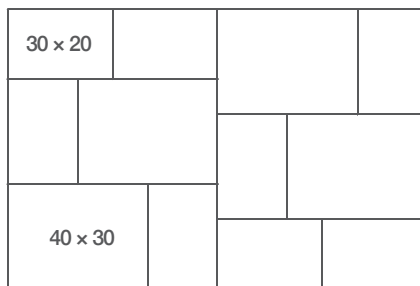

Vyloženie vzoru „B“

3b. Vzor vytvorený na ploche

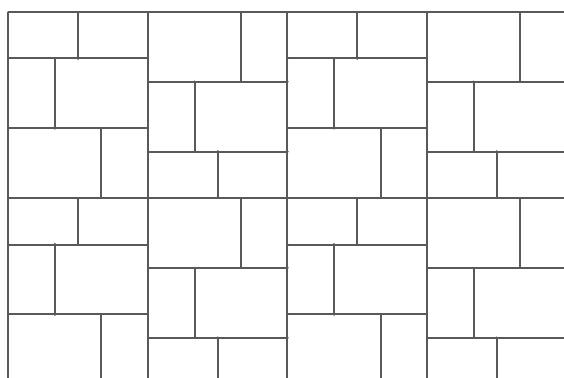

Plocha, vzor „B1“

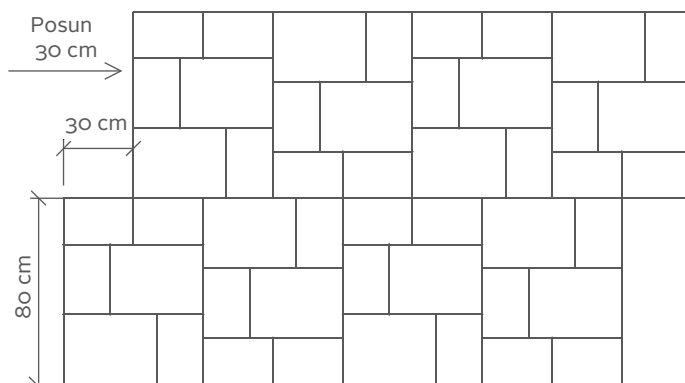

Plocha, vzor „B2“

4. VZOR C

Aby sa na ploche vytvoril vzor „C2“, odporúčame posunúť každý druhý rad široký 30 cm o 10 cm. Vzor je vhodný na veľké plochy.

4a. Ukladanie jednotlivých prvkov do vzoru

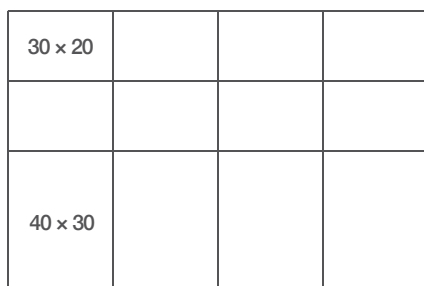

Uloženie vrstvy na palete

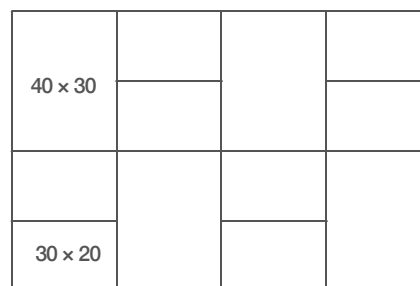

Vyloženie vzoru „C“

4b. Vzor vytvorený na ploche

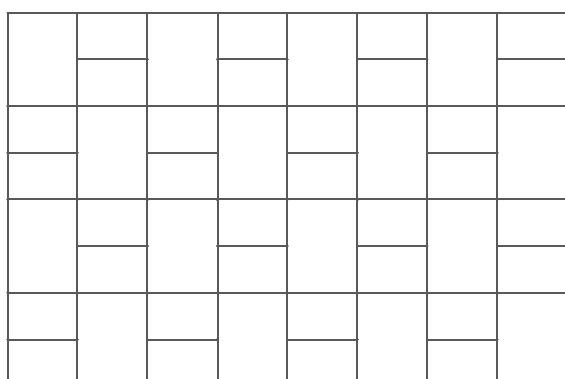

Plocha, vzor „C1“

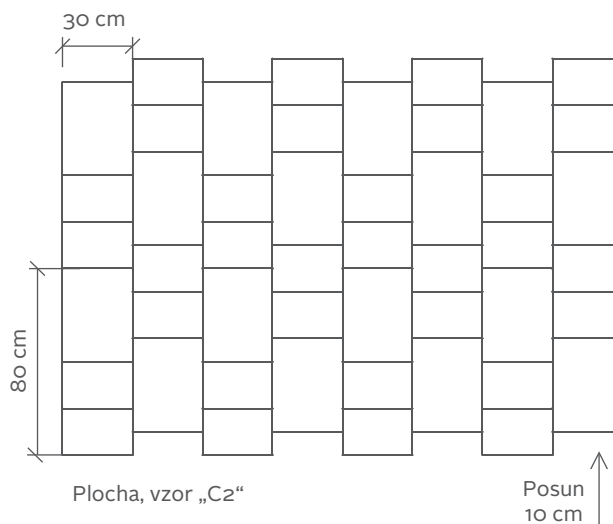

Plocha, vzor „C2“

Posun 10 cm

ZÁKLADNÉ KROKY PRE ÚSPEŠNÉ POLOŽENIE DLAŽBY TERRA MULTIFORMÁT

3 KOMBINUJTE
ASPOŇ
3 PALETY



1. DLAŽBU UKLADAJTE NARAZ Z 3 PALET

Betónová dlažba Terra Multiformát je vytvorená z prírodných materiálov. Na dosiahnutie čo najlepšieho efektu odporúčame dlaždiť plochu vrstvami dlaždíc u troch palet súčasne. Tak sa jednotlivé odtiene dokonale premiešajú a vytvoria maximálny vizuálny efekt.

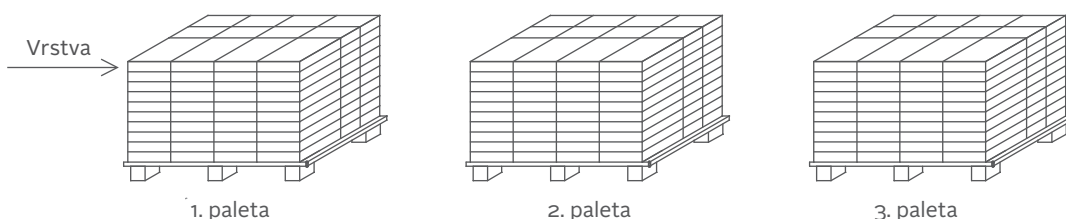

2. JEDNOTLIVÉ VRSTVY PALETY PREPOJTE POSUNOM VZORU

Dlažba Terra Multiformát je navrhnutá na vytváranie nepravidelného vzoru ukladaného v líniách. Pre zjednodušenie pokládky sa dlažba vo výrobe ukladá priamo na palety vo vrstvách, ktoré už vytvárajú vzor. Na prepojenie vzoru stačí posunúť druhý rad vrstvy o 50 cm. Pozorne si prezrite nasledujúce schémy.

2a. Ukladanie jednotlivých prvkov do vzoru

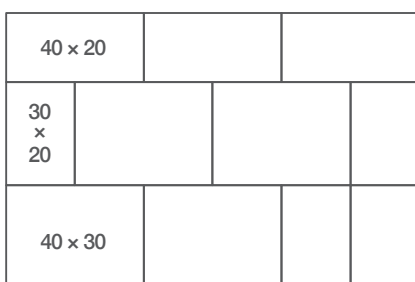

Uloženie vrstvy na paletu

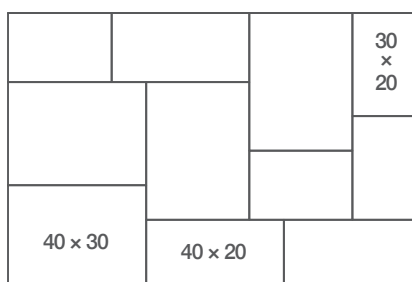

Vyloženie vzoru „A“

2b. Vzor „A“ vytvorený na ploche

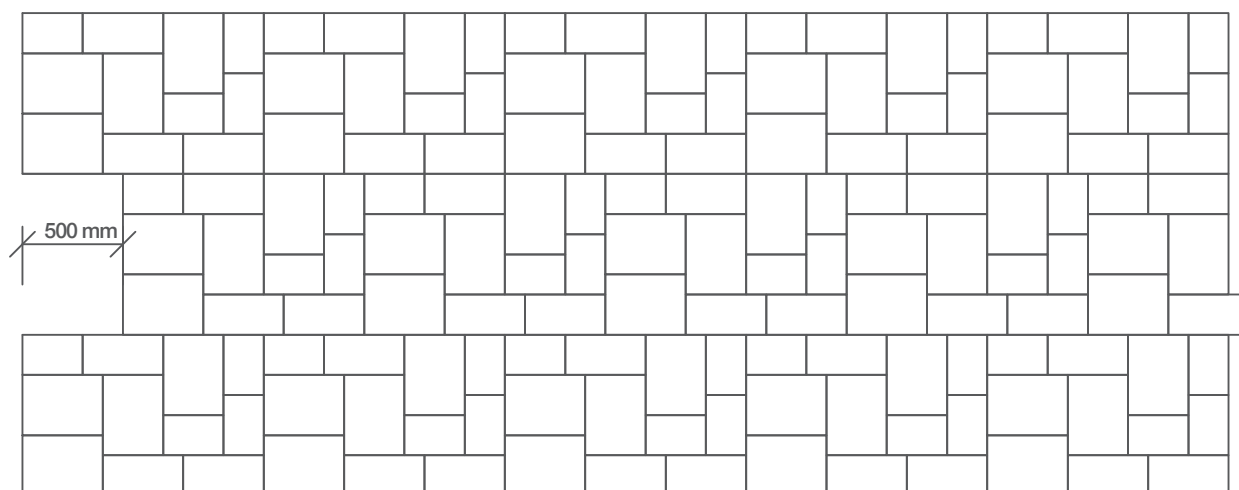

3a. Vzor „B“ vytvorený na ploche

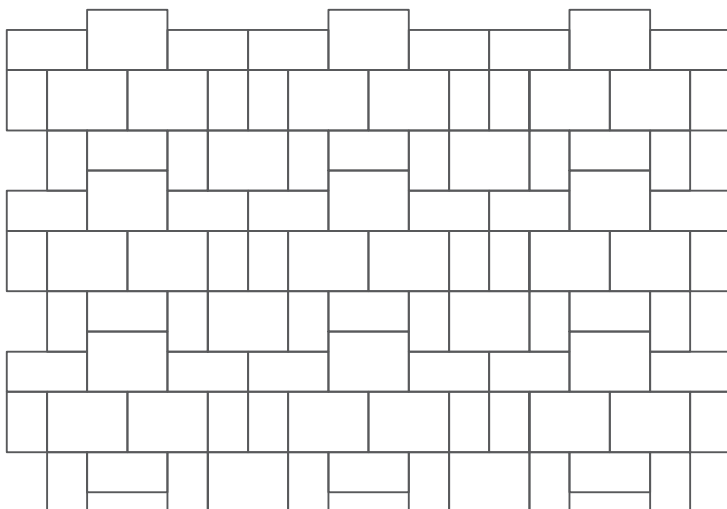

Betónová dlažba je vytvorená z prírodných materiálov, ich identická farebnosť sa nedá žiadnym spôsobom zaistiť. Preto odporúčame dláždiť plochu odoberaním dlažby aspoň z troch palet súčasne. Farebné vyhotovenie „melírovaná“ je vytvorené z viacerých farieb. Tónovanie je nutné posudzovať na celej vydláždenej ploche, nie iba na jednotlivom kuse, vrstve alebo palete. Po položení sa získava výsledný efekt. Jedná sa o originálne riešenie a výrobu, pri ktorej nie je možné vyrobiť prvky s rovnakým melírovaným vzorom, každá jedna dlažba je originálna. Odchýlky vo farebnom odtieni nie sú dôvodom na reklamáciu.

POZNÁMKA:

Melírovanie je originálne riešenie, pri ktorom nie je možné vyrobiť dva rovnako sfarbené kusy dlažby. Každý komponent je originálny. Melír v dlažbe je vytvorený viacerými farbami a jeho efekt bude zrejmy až po položení celej plochy. Nedá sa posúdiť na samostatnom kuse. Vrstve či palete vybranej dlažby. Odchýlky vo farebnom odtieni nie sú dôvodom na reklamáciu.

ZÁKLADNÉ KROKY PRE ÚSPEŠNÉ POLOŽENIE DLAŽBY PLAZA MULTIFORMÁT XL

1. DLAŽBU UKLADAJTE NARAZ Z 3 PALIET

Betónová dlažba Plaza Multiformát XL je vytvorená z prírodných materiálov. Na dosiahnutie čo najlepšieho efektu odporúčame dláždiť plochu vrstvami dlaždíc u troch palet súčasne. Tak sa jednotlivé odtiene dokonale premiešajú a vytvoria maximálny vizuálny efekt.

3 KOMBINUJTE
ASPOŇ
3 PALETY

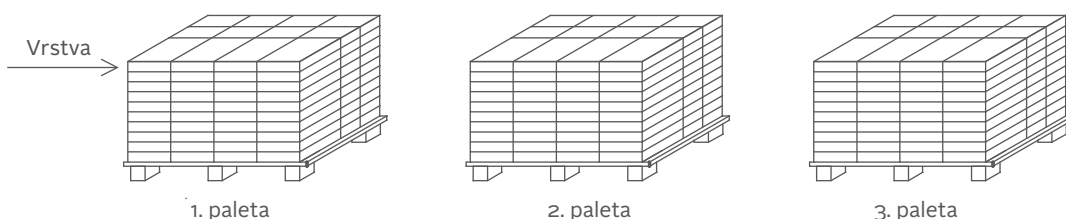

2. JEDNOTLIVÉ VRSTVY PALETY PREPOJTE POSUNOM VZORU

Multiformátová dlažba Plaza Multiformát XL je navrhnutá na vytváranie nepravidelného vzoru ukladaného v líniách. Pre zjednodušenie pokládky sa dlažba vo výrobe ukladá priamo na palety vo vrstvách, ktoré už vytvárajú vzor. Na prepojenie vzoru stačí posunúť druhý rad vrstvy. Pozorne si prezrite nasledujúce schémy.

2a. Ukladanie jednotlivých prvkov do vzoru

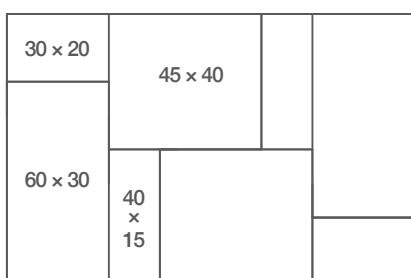

Uloženie vrstvy na palete - vzor

2b. Vzor „A“ vytvorený na ploche

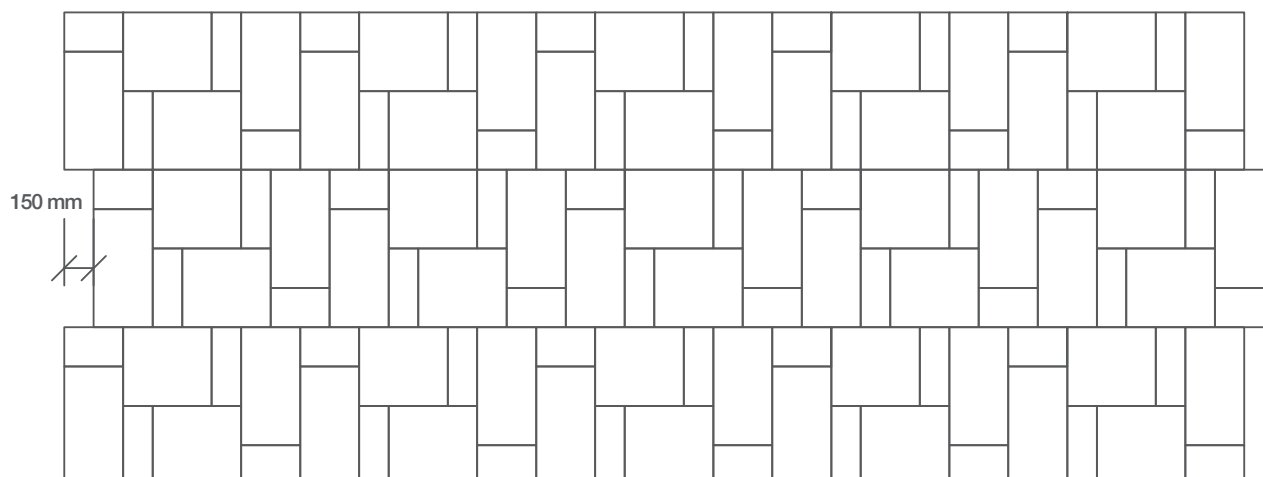

3a. Ukladanie jednotlivých prvkov do vzoru

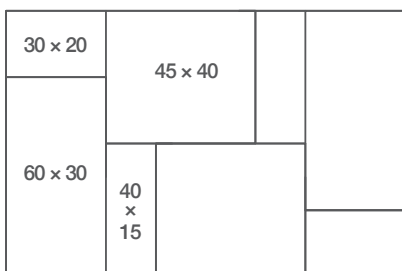

Uloženie vrstvy na palete - vzor

3b. Vzor „B“ vytvorený na ploche posunom o 450 mm

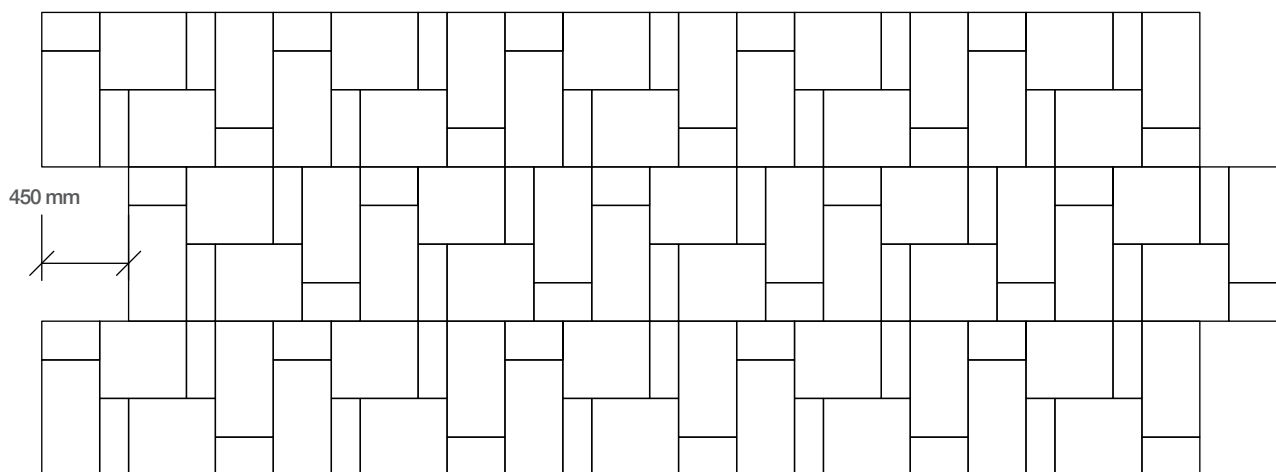

POZNÁMKA:

Odchýlky vo farebnom odtieni nie sú dôvodom na reklamáciu.

ZÁKLADNÉ KROKY PRE ÚSPEŠNÉ POLOŽENIE DLAŽBY

4-KA

3 KOMBINUJTE
ASPOŇ
3 PALETY



1. DLAŽBU UKLADAJTE NARAZ Z 3 PALIET

Betónová dlažba 4-ka je vytvorená z prírodných materiálov. Na dosiahnutie čo najlepšieho efektu odporúčame dláždiť plochu vrstvami dlaždíc u troch palet súčasne. Tak sa jednotlivé odtiene dokonale premiešajú a vytvoria maximálny vizuálny efekt.

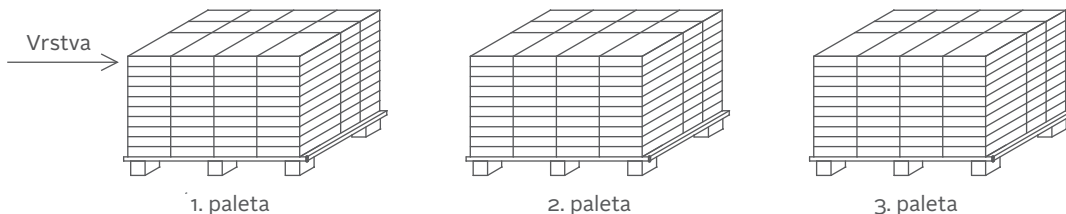

Pri uložení a napojení vrstiev stačí vymeniť posledné kusy v prvom a druhom rade navzájom – tým sa vytvorí väzba (prepojenie) aby nevznikali zvislé línie v dlažbe. Pri spojení potom treba doplniť jeden väčší rozmer z ďalšieho radu aby sa celok uzavrel a takto pokračovať po celej dĺžke.

2a. Ukladanie jednotlivých prvkov do vzoru

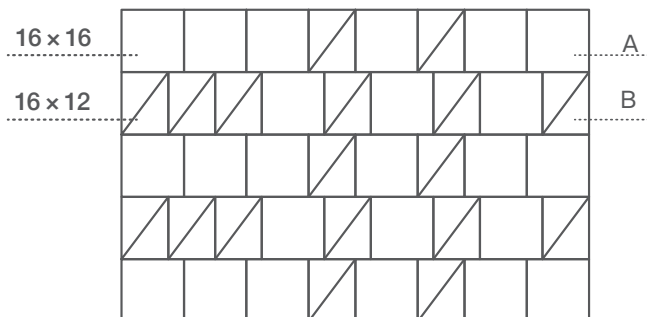

Uloženie vrstvy na palete - vzor

2b. Vzor „A“ vytvorený na ploche

Vymeniť A a B

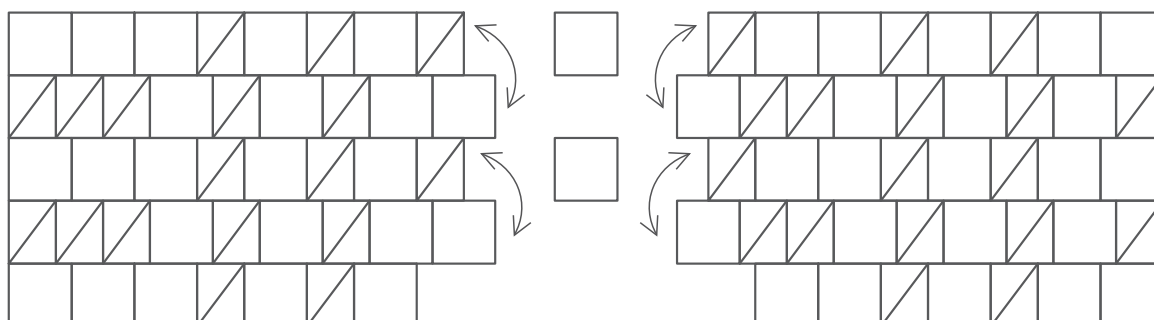

Spojenie vrstiev

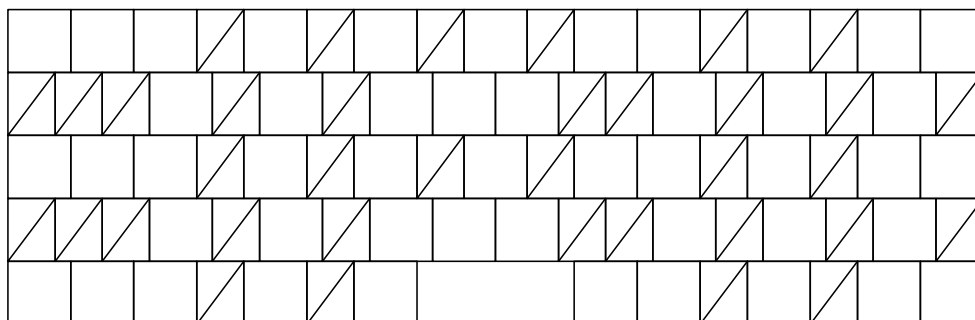

Betónová dlažba je vytvorená z prírodných materiálov, ich identická farebnosť sa nedá žiadnym spôsobom zaistiť. Preto odporúčame dláždiť plochu odoberaním dlažby aspoň z troch paliet súčasne. Farebné vyhotovenie „melírovaná“ je vytvorené z viacerých farieb. Tónovanie je nutné posudzovať na celej vydláždenej ploche, nie iba na jednotlivom kuse, vrstve alebo palete. Po položení sa získava výsledný efekt. Jedná sa o originálne riešenie a výrobu, pri ktorej nie je možné vyrobiť prvky s rovnakým melírovaným vzorom, každá jedna dlažba je originálna. Odchýlky vo farebnom odtieni nie sú dôvodom na reklamáciu.

POZNÁMKA:

Melírovanie je originálne riešenie, pri ktorom nie je možné vyrobiť dva rovnako sfarbené kusy dlažby. Každý komponent je originálny. Melír v dlažbe je vytvorený viacerými farbami a jeho efekt bude zrejmý až po položení celej plochy. Nedá sa posúdiť na samostatnom kuse. Vrstve či palete vybranej dlažby. Odchýlky vo farebnom odtieni nie sú dôvodom na reklamáciu.

ZÁKLADNÉ KROKY PRE ÚSPEŠNÉ POLOŽENIE DLAŽBY SMARTLINE

1. DLAŽBU UKLADAJTE NARAZ Z 3 PALIET

Betónová dlažba je vytvorená z prírodných materiálov. Na dosiahnutie čo najlepšieho efektu odporúčame dláždiť plochu vrstvami dlaždíc z troch palet súčasne. Tak sa jednotlivé odtiene dokonale premiešajú a vytvoria maximálny vizuálny efekt.

3 KOMBINUJTE
ASPOŇ
3 PALETY

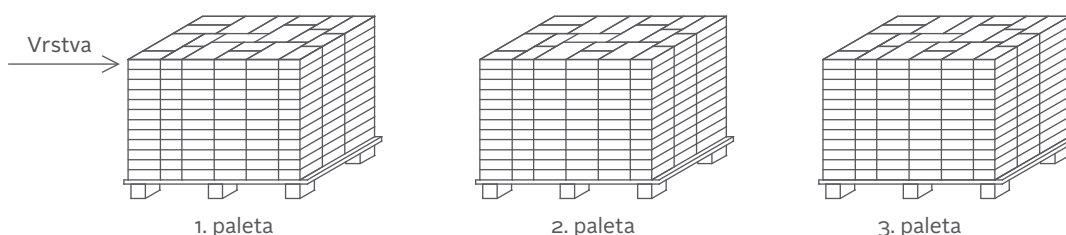

2. PREPOJIŤ VRSTVY DLAŽBY NA PLOCHE

2a. Prepojenie vrstiev výmenou označených prvkov dlažby (X-Y)

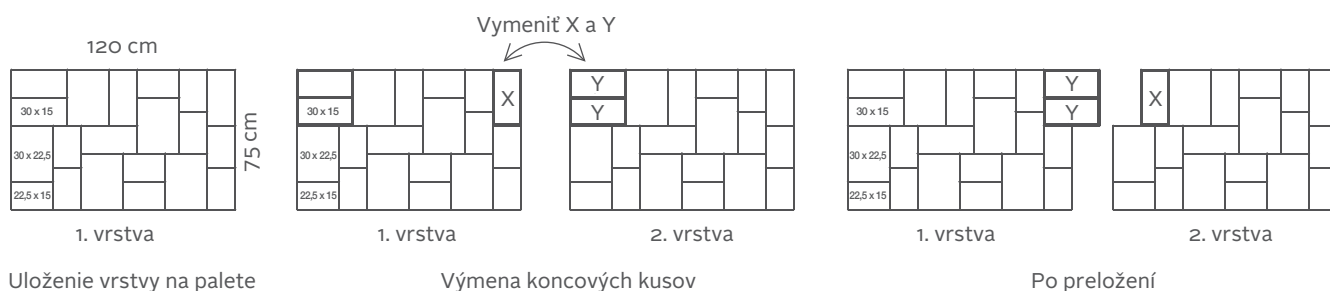

2b. Vzor vytvorený na ploche

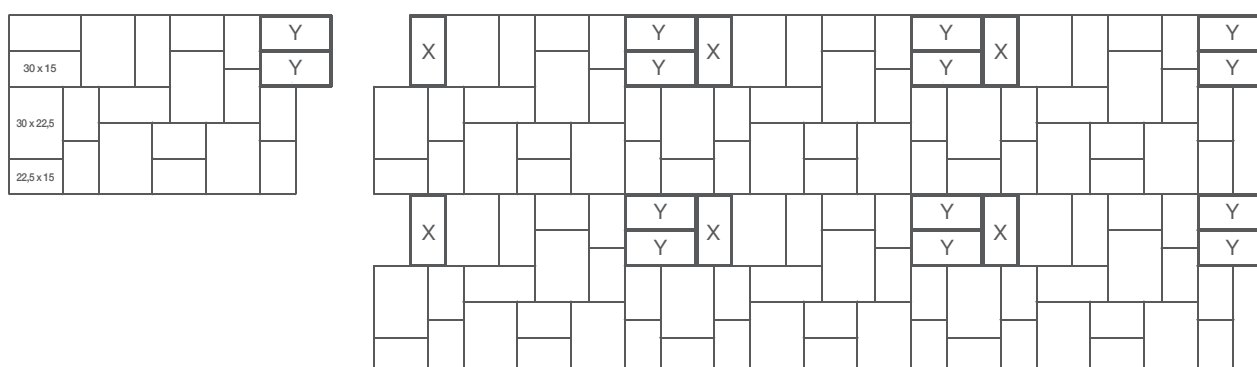

Pre zjednodušenie pokládky je dlažba Smartline na palety uložená z viacerých formátov v navrhnutom vzore. Vrstva má rozmery 120 x 75 cm a tvoria ju prvky: 30 x 22,5 cm – 5 ks, 30 x 15 cm – 5 ks, 22,5 x 15 cm – 10 ks. Aby sa na ploche vytvoril vzor divokej väzby, odporúčame vrstvy navzájom prepojiť výmenou prvkov označených X a Y.

Betónová dlažba je vytvorená z prírodných materiálov, ich identická farebnosť sa nedá žiadnym spôsobom zaistiť. Preto odporúčame dláždiť plochu odoberaním dlažby aspoň z troch palet súčasne. Farebné vyhotovenie „melírovaná“ je vytvorené dvomi farbami. Tónovanie je nutné posudzovať na celej vydláždenej ploche, nie iba na jednotlivom kuse, vrstve alebo palete. Po položení sa získa výsledný efekt. Jedná sa o originálne riešenie a výrobu, pri ktorej nie je možné vyrobiť prvky s rovnakým melírovaným vzorom, každá jedna dlažba je originálna. Odchýlky vo farebnom odtieni nie sú dôvodom pre reklamáciu.

VŠEOBECNÝ TECHNOLOGICKÝ POSTUP ULOŽENIA PLOTOVÝCH TVÁRNIC

ZEMNÉ PRÁCE

V prípade výstavby jednoduchej konštrukcie ako plot je treba od počiatkovej fázy výstavby rešpektovať a dodržiavať určité stavebné zásady, aby nedošlo k znehodnoteniu alebo poškodeniu stavby vplyvom konštrukčných chýb. Nedostatky pri stavbe sa spravidla prejavajú skôr či neskôr vznikom trhlin na stenách plotových tvárnic. Základným predpokladom pre úspešnú realizáciu je teda spracovaná projektová dokumentácia v súlade s platnými technickými normami a ostatnými predpismi.

ZHOTOVENIE ZÁKLADU

Základová škára musí byť v nezamrzajúcej hĺbke minimálne 80 cm pod úrovňou terénu v závislosti od klimatických podmienok v danej oblasti a od druhu pôdy vyskytujúcej sa v danej oblasti, aby pôsobením mrazu nedochádzalo k pohybu celého základu. Základ by mal byť urobený z betónu triedy C16/20. Pritom je nutné mať na pamäti, že základ musí byť pevne spojený s plotom pomocou ocelevej výstuže, ktorá bude prechádzať stredom dutín tvárnic, t.j. do základu sa osadia ocelové prúty v projektovaných vzdialenostiach tak, aby zo základu vyčnievali aspoň 50 cm a bolo na ne možné napojiť plotové tvárnice a ďalšie ocelové prúty. Šírka výkopu (resp. základu) musí byť 30 cm. Podľa miestnych pomerov základovej pôdy je potrebné základ naprieč dilatovať, napr. vloženie 10 mm polystyrénu. Základ je potrebné vyarmovať ocelovými prútmi, aby dostatočne držal. Musíme mať na pamäti, že postavený základ bude držať váhu a stabilitu celého plotu, a preto nesmieme šetriť materiálom. Vrchnú časť základu je potrebné odizolovať, aby sme predišli vlhnutiu plotu (napr. tekutá hydroizolácia na báze cementu do exteriéru).

UKLADANIE TVÁRNIC

Plotové tvárnice sa zabudujú ľahko. K ukladaniu je potrebné bežné murárske náradie, vodováha a šnúra. Zalievajte vždy iba jeden rad tvárnic. Používajte suchší betón, nie riedky (neodporúča sa), nakoľko cementová voda z riedkeho betónu môže vytečť cez špáry a po zaschnutí na plote nie je možné škvرنy odstrániť, a tým sa znehodnotí celý plot. Armovacie prúty o priemere 12 mm je nutné použiť zvislo nadol do každého otvoru a v priemere 8 mm vodorovne v každom rade, čím sa zvýši pevnosť plotu. V zásade nepoužívame tenšie prúty. Pokiaľ stavíme plot prvýkrát, odporúčame medzi jednotlivé rady použiť transparentný silikón, ktorý zamedzí vytekaniu už uvedenej cementovej vody na povrch tvárnic. Neodporúčame lepiť na základ žiadnym lepidlom a rovnako nepoužívať maltu na vyrovnávanie spodných radov pri zalievaní. Pri poškodení plotu neodborným staviteľom nepreberáme zodpovednosť. Pri ukladaní je nutné kontrolovať rovinnosť špár.

ZALIEVANIE VÝPLŇOVÝM BETÓNOM

Presne uložené a vyrovnané tvárnice vyplňte betónom minimálne C16/20, použite kamenivo s frakciou 0-22, aby sa predišlo narušeniu konštrukcie vplyvom objemových zmien. Použitie nekvalitného betónu má dosť často za následok vznik trhlin v tvárniciach v priebehu zimného obdobia alebo po ňom, rovnako tak ako betónovanie pri teplotách nižších ako 5 °C, kedy postupne dochádza k zastaveniu procesu tvrdnutia a výplňový betón nemusí v priebehu nasledujúceho zimného obdobia vykazovať dostatočnú odolnosť voči mrazu, čo má za následok jeho zvýšené objemové zmeny a opäť možnosť vzniku trhlin. Zalievajte vždy len po jednej rade, betón opatrne zhutnite prepichovaním. Zásadne nebetónujte pri teplotách nižších ako 5°C a dbajte na to, aby aj počas tvrdnutia betónu neklesla teplota pod uvedenú teplotu a tiež ani počas nasledujúcich dní, kým betón poriadne nestvrdne. Pre zalievanie použite ako plnivo do betónu kvalitný riečny štrk. Za žiadnych okolností neodporúčame používať do betónu kamenivo z dolomitického vápenca. Ďalšou dôležitou vecou je zabránenie vniknutiu zrážkovej vody do konštrukcie provizórnym zakrytím rozostavanej stavby alebo finálnym nasadením krycích platní, ktoré odporúčame natrieť hydrofóbnou impregnáciou.

UKLADANIE KRYCÍCH PLATŇÍ

Plotové tvárnice je potrebné vyplniť až po okraj betónom a riadne uhladiť. Postavený vrch plotu prekryjeme ochrannou fóliou, aby sme zamedzili poškodeniu v prípade dažďa. Plot s výplňovým betónom musíme nechať poriadne vyschnúť, aby sme striešky nalepili s flexilepidlom na externé použitie na suchý podklad. Na krajnú časť striešok naniesieme silikón v rovnakej farbe a natlačíme na vedľajšiu striešku. Keď už je strieška osadená, na oba protilahlé kraje nalepíme po celej šírke krycích platní papierovú lepiacu pásku. Do škáry medzi týmito dvoma strieškami natlačíme opäť silikón a rovnomerne stiahneme (prst namočíme do jarovej vody a urovnáme). Keď sme urovnávanie vykonali, uvedené pásky odstránime, nakoľko nám slúžili ako ochrana pred znehodnotením pri nanášaní silikónu ako škárovacej hmoty medzi striešky. Škáry medzi strieškami je potrebné vyplniť, aby sme zamedzili vnikaniu vody a následnému vlhnutiu plotu. Keď je plot kompletne postavený, použijeme impregnačné materiály na ochranu plotu, ktoré sa nanášajú rozprašovačom.

Plot nad 1 m je potrebné staticky posúdiť.

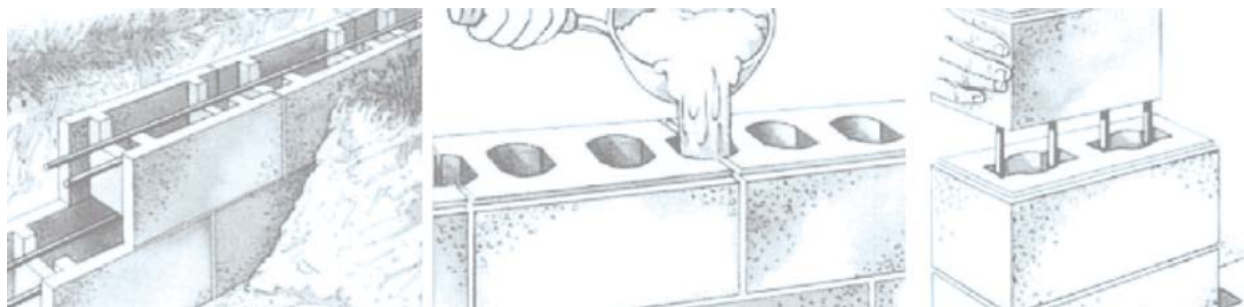

VŠEOBECNÉ PREDAJNÉ A OBCHODNÉ PODMIENKY

PLATNOSŤ

Všetky dodávky sa uskutočňujú podľa nasledovných Všeobecných predajných a obchodných podmienok (ďalej len VOP), ktoré nadobúdajú platnosť po predložení objednávky kupujúcim a jej potvrdení predávajúcim, resp. uzavretím kúpnej zmluvy. Dodatočné zmeny sú platné len po písomnom potvrdení zo strany predávajúceho. Ak nie je uvedené inak, predávajúci sa riadi všeobecnými ustanoveniami Obchodného zákonníka.

UZAVRETIE ZMLUVY

Zmluva je právoplatne uzavretá, ak predávajúci obdržanú objednávku kupujúcemu písomne potvrdí, alebo obojstranným podpísaním zmluvy, resp. zaplacením zálohovej faktúry. V prípade zrušenia objednávky kupujúcim môžu byť predávajúcim účtované storno poplatky až do výšky 15 % z ceny dodávky objednaného tovaru.

PREDKALKULÁCIE - CENOVÉ PONUKY

Predkalkulácie sú nezáväzná a len orientačné, nesmú byť odovzďávané tretej osobe.

KÚPNA CENA

Všetky kúpne ceny sú platné, ak nie je písomne dohodnuté inak z výrobného závodu. Pri dodávkach „FCO dodacie miesto“ (železničná stanica, sklad kupujúceho) nie je v cene zahrnutá vykládka dodávky. Pri takýchto dodávkach, ak sa tovar prepravuje nákladnými vozidlami, musia byť príjazdové cesty na miesto určenia dodávky zjazdné. V prípade, že tomu tak nie je, hradí kupujúci všetky náklady z toho vyplývajúce. Kúpne ceny vychádzajú z cien vstupov (nákladov na výrobu), platných v čase uzavretia zmluvy. Ak kupujúci odoberie tovar v dohodnutom termíne, platí dohodnutá cena, pokiaľ nie je v zmluve dohodnuté inak. V prípade oneskorenia odberu z viny kupujúceho môže byť cena upravená podľa aktuálnych zmien vstupov. Pri vrátení tovaru kupujúcim na neporušenej originálne zabalenej palete mu budú účtované manipulačné poplatky vo výške 20 % z ceny vráteného tovaru podľa aktuálneho cenníka, t.j. kupujúcemu bude dobropisovaná hodnota vráteného tovaru znížená o 20 %. Predávajúci nie je povinný prevziať späť tovar použitý, znečistený, pozmenený alebo poškodený. Tovar je možné vrátiť len v pôvodných neporušených obaloch a úplných paletách do 30 dní od nákupu tovaru. V prípade že sa tak nestane, nie sme povinný prevziať tovar. Pri vrátení nekompletnej palety s tovarom nebude kupujúcemu dobropisovaná žiadna finančná čiastka (okrem zálohy za paletu), ak nie je dohodnuté inak. V prípade nedodržania termínu, ako aj pri neodôvodnenom odstúpení kupujúceho od objednávky alebo pri neplnení odberových povinností (množstvo i keď len v určitom druhu), sme oprávnení okrem zákonných nárokov požadovať tiež storno poplatok vo výške 20 % hodnoty neuskutočnenej zákazky.

DODACIE TERMÍNY

Dodacie termíny sa stávajú záväznými:

- Písomným potvrdením objednávky zo strany kupujúceho.
- Po uhradení zálohovej platby. Pri výrobkoch vyrábaných špičkovou vibrozalievanou technológiou (imperial, travertino, montana, ardosia, ardosia nuova, eden fein, eden grob a pod.) plynie dodací termín až po úhrade zálohovej faktúry vo výške 30 % z predajnej ceny tovaru vrátane DPH.
- Objednávku je možné zmeniť do 48 hodín pred termínom expedície, a to iba písomne, napr. mailom. Pri zmene objednávky výrobca negarantuje dodržanie pôvodného stanoveného termínu. Splnením termínu dodávky sa rozumie termín expedície dodávky z výrobného závodu (nezahrňa čas dopravy). Zmena termínu dodávky sa môže uskutočniť len po obojstrannej dohode. Ak nedôjde k dohode o náhradnom termíne dodávky, môže ktorákoľvek zo strán odstúpiť. Udalosť vyššej moci ako prevádzkové poruchy, výpadky elektrického prúdu, dopravné alebo poveternostné poruchy, úradné zásahy, ako aj iné zásahy, ktorým riadny obchodník žiadnou snahou nemôže zabrániť, nás zbavujú povinností dodávok na obdobie vyššie uvedených udalostí bez nároku na náhradu škody.

TERMÍN ODBERU

Predávajúci, rezervuje tovar kupujúcemu len do termínu od-

beru potvrdeného v objednávke, resp. zmluve. V prípade, že sa kupujúci dostane do omeškania s odberom dodávky, prechádzajú všetky riziká z toho vyplývajúce na kupujúceho.

PREPRAVA TOVARU

Preprava tovaru sa uskutočňuje výhradne na náklady a riziko kupujúceho. V dohodnutých prípadoch môže prepravu zabezpečiť predávajúci. V tomto prípade sú všetky náklady s tým spojené, premietnuté do ceny dodávky. Predávajúci je povinný naložiť a odovzdať tovar v obaloch, ktoré spĺňajú podmienky bezpečnej prepravy a nepoškodenia tovaru.

PALETY

Za palety je účtovaná cena 11,40 €/ks s DPH za europaletu, ak kupujúci nemá palety na výmenu. Kupujúci je povinný vrátiť palety na vlastné náklady. Nepoškodené, opätovne použiteľné palety musia byť vrátené do 3 mesiacov od expedície. Palety môžu byť spätne odkúpené Predávajúcim za sumu 10,20 € s DPH/ks, v lehote do 3 mesiacov od ich vyvezenia. Po uplynutí 3 mesiacov Predávajúci nepreberie palety na svoj sklad a nie je povinný ich vykúpiť.

Palety preberáme nepoškodené, uložené na seba (nie do seba). Každá zásielka musí byť doložená dodacím listom (odporúčame v ňom uviesť čísla pôvodných dokladov s ktorými sa paleta expedovala). Pri nedodržaní týchto dodacích podmienok nebudú palety od odberateľa prebrané a všetky tým vzniknuté náklady hradí kupujúci. V prípade poškodených palet ich od odberateľa nepreberieme. V prípade, že dôjde k zmene cien euro palet od dodávateľa vyhradzuje si právo aktualizovať vyššie uvedené ceny.

ZÁRUKA

Predávajúci preberá záruku za kvalitu tovaru v rozsahu, ktorý je určený príslušnou STN pre jednotlivé druhy výrobkov. Za nepatrné odchýlky tovaru od vzoriek a prospektov, ktoré boli pri ponuke predložené, ktoré však neovplyvnia účel použitia, predávajúci záruku neposkytuje (výkvet, rozdiel v odtieňoch farby).

PLATBA

Platby za dodávky sa uskutočňujú v zmysle písomných dohodnutých platobných podmienok. V zásade platí povinnosť úhrady v hotovosti pri odbere tovaru alebo úhrada zálohovej faktúry po oznámení dodávkovej pripravenosti. Platby sa môžu uskutočniť poukázaním peňažnej čiastky na bankový účet predávajúceho, uvedený v zálohovej faktúre, resp. faktúre, alebo v hotovosti v pokladni predávajúceho. Potvrdením o platbe prostredníctvom peňažného ústavu je výpis z účtu predávajúceho.

V prípade, že neboli dohodnuté iné platobné podmienky, je celková kúpna cena splatná hneď:

- Ak sa kupujúci s jednou platbou oneskorí.
- Ak je iným záväzkom voči predávajúcemu zadlžený.
- Proti kupujúcemu je podané konkurzné konanie.
- Nastanú okolnosti, ktoré sponchyňujú platobnú schopnosť kupujúceho.

Pri meškaní platby má predávajúci možnosť:

- Trvať na okamžitej úhrade dlžnej sumy, pričom pozastaví ďalšie dodávky.
- Požadovať úhradu úrokov z omeškania vo výške 0,05 % za každý deň splatnosti.
- Posunúť dodací termín.
- Odstúpiť od zmluvy, pričom z toho vzniknuté náklady znáša kupujúci.

Pri odstúpení predávajúceho od zmluvy v prípade, že vyrobený tovar, ktorý sa nedá predať (osobitné vyhotovenie podľa podkladov kupujúceho) je predávajúci oprávnený hotové, prípadne rozpracované časti dodávky dať kupujúcemu k dispozícii a požadovať ich úhradu.

NADOBUDNUTIE VLASTNÍCKEHO PRÁVA

Predávajúci si ponechá vlastnícke právo na dodaný tovar až do splnenia všetkých dohodnutých podmienok. Kupujúci nadobudne vlastnícke právo na dodaný tovar až po zaplacení celej kúpnej ceny.

REKLAMAČNÝ PORIADOK

Tento reklamačný poriadok sa vzťahuje na výrobky AUSTRIA BETON WERK, s.r.o., so sídlom Areál PD, 900 50 Kráľová pri Senci. Každý tovar zakúpený u spoločnosti AUSTRIA BETON WERK, je predaný kupujúcemu na pokladničnom doklade alebo faktúre s výdajkou – dodacím listom. Výdajka – dodací list, slúži ako záručný list. Tento doklad je potvrdený pracovníkmi AUSTRIA BETON WERK, s.r.o., t.j. pracovníkmi nakládky, pracovníkom výstupnej kontroly a predajcom v predajni (pečiatka a podpis). Prevzatím tovaru zákazník súhlasí s záručnými podmienkami firmy AUSTRIA BETON WERK, s.r.o. Pokiaľ kupujúci tovar nepreberie osobne, je prevzatím tovaru okamih, keď tovar preberá dopravca alebo ním poverená osoba. Pri platbe v hotovosti kupujúci potvrdzuje svoj súhlas s predajnými a záručnými podmienkami pri zaplatení ceny tovaru.

Pokiaľ kupujúci zistí akýkoľvek rozdiel medzi objednávkou, výdajkou – dodacím listom a odobratým tovarom v druhu a množstve, je kupujúci povinný zaslať najneskôr do 48 hodín od prevzatia tovaru oznámenie o uvedenej skutočnosti na adresu výrobcu (predajcu), a to poštou alebo mailom na reklamacie@abw.sk. Pokiaľ tak kupujúci neurobí, vystavuje sa riziku, že reklamácia nebude uznaná.

Zjavné vady je nevyhnuté ihneď reklamovať písomne, formou poslanej pošty alebo mailom na reklamacie@abw.sk s potrebnými podkladmi podľa záručných podmienok, uvedených v bode 12. Ak nebudú reklamované do 7 dní odo dňa prevzatia dodávky, zodpovednosť za zjavné vady zo strany výrobcu, predajcu zaniká.

Výrobky spoločnosti AUSTRIA BETON WERK, s.r.o., sú vyrábané z najkvalitnejších vstupných surovín a najmodernejšou technológiou. Na výrobkoch sú pravidelne vykonávané skúšky v akreditovaných skúšobných ústavoch, na základe ktorých sa vydávajú certifikáty a vyhlásenia zhody. Pri realizácii stavby s výrobkami AUSTRIA BETON WERK, s.r.o., vyhľadajte realizátora so skúsenosťami s pokládkou dlažby a so stavbou plotu.

ZÁRUČNÉ PODMIENKY:

- Na všetok tovar vyrábaný spoločnosťou AUSTRIA BETON WERK, s.r.o., sa vzťahuje záruka 24 mesiacov odo dňa kúpy tovaru.
- Kupujúci sa môže pri používaní tovaru, pri jeho stavbe a pokládke riadiť odporúčanými všeobecnými postupmi, ktoré sú uvedené v cenníku a na webovej stránke.
- K účinnému uplatneniu reklamácie treba, aby kupujúci v záručnej dobe bezodkladne nahlásil písomne (pošta, mail) predávajúcemu zistené chyby a dostatočne podrobne popísal, o akú chybu ide (uviesť spätný kontakt).
- V prípade, že ide o chybu alebo poškodenie, ktoré sa nedá odstrániť, kupujúci má právo na výmenu tovaru alebo primeranú zľavu z ceny výrobku. Kupujúci berie na vedomie, že vplyvom technológie výroby sa môže vo vnútri originálne zabalených palet vyskytnúť nie viac ako 2 % výrobkov, pri otlkaných výrobkoch nie viac ako 5 % výrobkov odlišných, mimo tolerancií a parametrov udávaných výrobcom. Pri dodržaní tohto limitu nevzniká kupujúcemu nárok na reklamáciu týchto výrobkov, pretože predávajúci už tento fakt zohľadnil v predajnej cene výrobku. Tieto výrobky musí však kupujúci vytriediť a nesmie ich zabudovávať do stavby.
- Pri výmene tovaru platí uzavretá rámcová zmluva medzi predávajúcim a kupujúcim, preto ani jednej strane nevzniká nárok na vyrovnanie cenového rozdielu. Kupujúci nemá nárok na úhradu žiadnych ďalších priamych, nepriamych, a následných nákladov spojených s výmenou dlažby (náklady na prepravu, realizáciu výmeny dlažby a pod.)
- Predávajúci bude kontaktovať kupujúceho do 5 pracovných dní odo dňa doručenia reklamácie.
- Reklamácia musí byť vybavená najneskôr do 30 dní od doručenia, pokiaľ sa predávajúci a kupujúci nedohodli inak. Kupujúci je do tej doby povinný tovar na svoje náklady vhodne a oddelene uložiť, zaistiť a chrániť pred poškodením, znehodnotením, znečistením, pozmenením alebo zničením.
- V prípade, ak kupujúci neuhradil cenu za reklamovaný tovar, predávajúci je oprávnený prerušiť reklamačné konanie, až kým tovar nebude zaplatený.
- Pokiaľ nebude medzi kupujúcim a predávajúcim dohodnuté inak, postupuje sa pri reklamacii podľa Obchodného zákonníka.
- Každá reklamácia sa preverí reklamačným oddelením výrobcu, v prípade reklamácie vážnejšieho charakteru technickým pracovníkom, ktorý určí, či sa jedná o oprávnenú reklamáciu.
- Prípadné reklamácie na rozdiely vo farbe a iné vzhľadové chyby dodávaného tovaru je možné uplatniť len pred jeho pokládkou alebo použitím. Prípadná reklamácia jednotlivých výrobkov neoprávňuje k reklamacii celej dodávky.

12. Pre oficiálne zahájenie reklamačného konania je potrebné písomne predložiť:

- Písomný popis, o aké poškodenie ide, o aké poškodené množstvo sa jedná a priložený spätný kontakt.
- Výdajku – dodací list, potvrdený pracovníkom výstupnej kontroly dodávateľa.
- Štítok z palety, meno a kontakt realizačnej firmy, fotografie.

Odporúčame doručiť na reklamacie@abw.sk

ZÁRUKA SA NEVZŤAHUJE NA:

- Chyby vzniknuté v dôsledku abnormálneho, chybného alebo neprimeraného používania, neodbornej manipulácie s tovarom a na chyby spôsobené kupujúcim alebo treťou osobou.
- Farebné rozdiely dodávaného tovaru. Predávajúci neručí za úplnú farebnú zhodu rovnakého typu výrobkov, ktoré môžu byť vyrobené v rôznych šaržách. Prípadná farebná odlišnosť výrobkov je daná špecifikom výroby. Farebné odtiene výrobkov sú ovplyvňované vstupnými surovinami, ktoré sú prírodného charakteru, a procesom zretia, farebným odlišnosťami sa tak nedá nikdy úplne zabrániť. Pre potlačenie tohto javu je vhodné odobrať betónové výrobky z viacerých palet naraz a kombinovať ich, aby sa tak predišlo prípadnému plošnému kontrastu farebných rozdielov. Farebné odlišnosti výrobkov sa vplyvom poveternostných vplyvov a používaním obvykle vyrovnajú. Betónové výrobky sú vyrábané z betónových zmesí zložených z prírodných materiálov, ktoré, rovnako ako betón počas svojej životnosti prechádzajú prirodzenými zmenami spôsobenými poveternostnými vplyvmi a rozdielnym prostredím v ktorom sú zabudované. Tieto vplyvy a rozdiely prostredia spôsobujú zmeny farebnosti betónových výrobkov, ktorým sa nedá zabrániť, a teda nemôžu byť dôvodom reklamácie výrobku. Pred pokládkou je dôležité rozbaľiť všetky palety. Pri melírovaných a otlkaných výrobkoch je nutné posudzovať celú vydláženú plochu, nie len jeden kus (viď Základné pravidlá pri pokládke dlažby, všeobecný postup uloženia). Pri povrchu betónových výrobkov sa môžu objavovať mikrotrhliny, ktoré sú opticky zjavné hlavne na mokrom povrchu. Tento jav, nemá vplyv na deklarované parametre výrobkov a neovplyvňuje funkciu a životnosť a teda nemôže byť dôvodom na reklamáciu.
- Výkveti. Betón je produkt vyrábaný z prírodných surovín: piesku, kameniva, vody a cementu. Zloženie vstupných surovín nie je vždy stabilné, má svoje prirodzené odchýlky. Vplyvom vody, ktorá sa dostane po výrobe do betónových výrobkov, sa z vnútorných pórov betónu uvoľňuje vápno, ktoré difunduje na povrch betónových prvkov. Voda sa odparí a na povrchu ostane vápenné častice, ktoré vytvárajú tzv. „biele flaky“. Vykryštalizované biele flaky sa z povrchu betónu vplyvom poveternostných podmienok postupne odstraňujú a po čase výkveti zmiznú. Nie sú dôvodom na reklamáciu. Vzhľadom k prírodnému pôvodu základných vstupných surovín pre výrobu sa môžu na betónových výrobkoch vyskytnúť lokálne železité výkveti, ktoré nie sú vadou výrobku a s ohľadom na svoj pôvod nemôžu byť dôvodom k reklamacii.
- Chyby vzniknuté nedodržaním technologických a montážnych predpisov, návodov predávajúceho, neodbornou manipuláciou a použitím, napr. odštiepenie hrán nekvalitnou pokládkou. Za ňu nenesie zodpovednosť výrobca, ale realizátor, viď Základné pravidlá pri pokládke dlažby, Všeobecný technologický postup uloženia dlažby.
- Chyby vzniknuté mechanickým poškodením a znečistením dlažby.
- Chyby vzniknuté prepravou, manipuláciou, nesprávnym skladovaním alebo pokládkou.
- Chyby spôsobené chemickými prípravkami.
- Na povrchové škrabance. K povrchovým škrabancom a odreninám môže dochádzať pri doprave a manipulácií. Betónové výrobky sú dimenzované na pôsobenie obrúsena po celý čas svojej životnosti. V priebehu užívania plochy dochádza k optickému zjednoteniu povrchu a ustúpeniu odrenín.
- Rozdiely v rozmeroch výrobkov v tolerancii +/- 3 mm (v zmysle technických listov, Vyhlásení o parametroch a pod.). Pri otlkaných výrobkoch a výrobkoch vyrábaných špičkovou vibrozalieranou technológiou (imperial, travertino, montana, ardosia, ardosia nuova, eden fein, eden grob a pod.) je v snahe o zachovanie prírodného charakteru výrobku tolerancia rozmerov vyššia. Na povrchu týchto výrobkov sa v snahe o zachovanie prírodného charakteru výrobku sa môže vyskytovať vyššia pórovitosť (vzduchové bublinky) a na výrobku môže vzniknúť patina (nejednotný, zmenený, farebný odtieň), ktorá povrch zušľachtuje a je žiadaná. Tento výrobok odporúčame okamžite po dodaní rozbaľiť a uložiť do plochy, inak môže dôjsť pri nevhodnom, dlhodobom skladovaní k vytvoreniu stekancov – zvislé pásy, farebné rozdiely. Uvedené nie je dôvodom na reklamáciu.
- Chyby, ktoré boli viditeľné už pri preberaní výrobku a aj napriek tomu bol výrobok použitý. V tom prípade nárok na reklamáciu zaniká (viď Záručné podmienky, bod 11). Pri neoprávnenej reklamacii platí náklady s ňou spojené zákazníkom.

NECHAJTE TO NA NÁS

Využite kedykoľvek služby, ktoré ponúka náš servis

Naším produktom naozaj rozumieme a vieme ako využiť ich kvality k vašej maximálnej spokojnosti. V rámci služieb našim zákazníkom ponúkame:

Zdarma návrhy a skladby vydláždených plôch a plotových systémov, technické poradenstvo pri realizovaní betónových dlažieb a plotov. Jednoducho, všetko čo potrebujete aby ste boli s našimi výrobkami maximálne spokojní.

V prípade záujmu o vytvorenie návrhu nám pošlite na info@abw.sk nasledovné podklady:

- náčrt pôdorysu domu s rozmermi
- zakreslené vstupy do domu, garáže, na terasu a pod.
- vhodné je zaslať aj vašu predbežnú predstavu a pár fotografií z okolia domu

Neustále sa snažíme, aby ste boli spokojní s našou dlažbou a jej realizáciou.

Preto vám odporúčame kontaktovať nás s akýmkoľvek problémom a nejasnosťou.

Radi vám pomôžeme, vaše ABW.

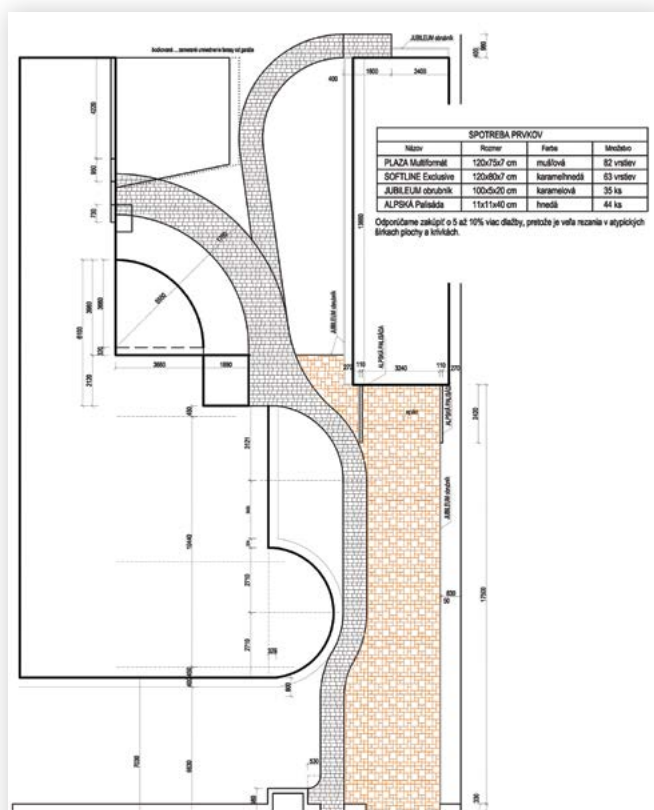

OBJEDNÁVKA - PLOTY



AustriaBetonWerk

Číslo objednávky

Dátum

ÚDAJE

Odberateľ

Ulica, číslo

Mesto, PSČ

Telefón

Email

PREHĽAD OBJEDNANÉHO TOVARU

ALPSKÝ PLOT Počet kusov

Farba:

	1xR jednostranne štiepaná radová tvárnica	
	1xP jednostranne štiepaná pilierová tvárnica	
	1xR 1/2 L jednostranne štiepaná radová polovičná tvárnica - ľavá	
	1xR 1/2 P jednostranne štiepaná radová polovičná tvárnica - pravá	
	2xR obojstranne štiepaná radová tvárnica	
	2xP obojstranne štiepaná pilierová tvárnica	
	3xB trojstranne štiepaná tvárnica „B“	
	3xA trojstranne štiepaná tvárnica „A“	
	4xP štvorstranne štiepaná pilierová tvárnica	
	3xA 1/2 trojstranne štiepaná polovičná tvárnica	
	Strieška štiepaná	

ALPSKÝ PLOT LIGHT Počet kusov

Farba:

	Jednostranne štiepaná	
	S.M.24 strieška múriková	
	S.O.24 strieška stĺpková	

ALPSKÝ PLOT MAX Počet kusov

Farba:

	1x jednostranne štiepaná	
	2x obojstranne štiepaná	
	Strieška MAX	

ANTICO PLOTOVÝ SYSTÉM Počet kusov

Farba:

	Plotová tvárnica	
	UNI - univerzálny prvok	

ALPSKÝ PLOT EXCLUSIVE Počet kusov

Farba:

	2xP pilierová	
	3xA trojstranne štiepaná tvárnica „A“	
	4xP pilierová	
	3xA 1/2 začiatková, ukončovacia polovička	
	Strieška štiepaná	

ALPINO PLOTOVÝ MÚRIK Počet kusov

Farba:

	Alpino základný prvok	
	Alpino strieška	

PLOT LINEAL Počet kusov

Farba:

	Lineal základný prvok	
	Strieška Antico Uni	

PLOT KREATIV Počet kusov

Farba:

	Kreativ celá	
--	--------------	--

PLOT EKO BLOK Počet kusov

Farba:

	Hladká tvárnica	
	Strieška EKO	

KRYCIE PLATNE Počet kusov

Farba:

	S.M.28 strieška múriková	
	S.O.28 strieška stĺpková	
	S.Š.48 strieška stĺpková	

Vybavuje...

VYSVETLIVKY



KRITÉRIÁ CE

Naše betónové výrobky majú označenie CE, ktoré informuje, že boli odskúšané podľa STN EN 1338 (dlažbové tvarovky), STN EN 1339 (betónové dlaždice), STN EN 1340 (betónové obrubníky), STN EN 15435 (betónové prefabrikáty). Toto označenie je uvedené na výrobnom štítku. Okrem toho sa vykonáva pravidelná kontrola štátnymi akreditovanými skúšobnými ústavmi.



EKOLOGICKÁ NEZÁVADNOSŤ

V AUSTRIA BETON WERK sme si zvolili zelenú farbu za svoj symbol a vsadili ju aj do svojho loga, čím chceme jednoznačne poukázať na to, že ochrana prírody a zdravia je pre nás dôležitá. Používame materiály, ktoré neznečisťujú životné prostredie a volíme pracovné postupy, ktoré sú hospodárne a ekologicky optimalizované.



POŽIARNA ODOLNOSŤ

Všetky výrobky ABW spĺňajú normou predpísané parametre požiarnej odolnosti. Zodpovedajú stupňu horľavosti A.



ODOLNOSŤ VOČI MRAZU

Mrazuvzdornosť betónových produktov je testovaná podľa príslušnej normy STN EN. Skúšku odolnosti voči mrazu vykonáva autorizovaný certifikovaný úrad TSÚS.



NÍZKA NASIAKAVOSŤ

Betónová štruktúra je upravená tak, aby sa minimalizovala absorbovaná vlhkosť pri daždi a zo vzduchu.

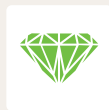

VYSOKÁ PEVNOSŤ

Typy dlažieb označené touto ikonkou znesú vyššie zaťaženie a sú určené aj na plochy s pojazdným využitím.



KVALITA AUSTRIA BETON WERK

Výrobky AUSTRIA BETON WERK sa vyhotovujú a skúšajú podľa noriem STN EN 1338 - betónové dlažbové tvarovky (Požiadavky a skúšobné metódy), STN EN 1339 - betónové dlaždice (Požiadavky a skúšobné metódy), STN EN 1340 - betónové obrubníky (Požiadavky a skúšobné metódy).



ROVNAKÝ POVRCH

V sériách s týmto označením sú rôzne výrobky s rovnakým povrchom, to znamená dlažby, platne, ploty, obrubníky atď., majú rovnaký povrch.



POCHÔDZNA DLAŽBA

Dlažba s týmto označením je určená na chodníky, či terasy a je dimenzovaná na bežnú pochôdznu záťaž.

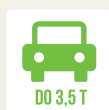

DO 3,5 TONY

Dlažba s týmto označením je dimenzovaná aj na záťaž osobnými automobilmi s hmotnosťou do 3,5 t. Zároveň je vhodná aj na pochôdzne účely.

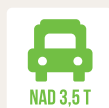

NAD 3,5 TONY

Dlažba s týmto označením je dimenzovaná na záťaž osobnými aj nákladnými automobilmi s hmotnosťou nad 3,5 t. Zároveň je vhodná aj na pochôdzne účely.

PREDAJNÉ MIESTA ABW

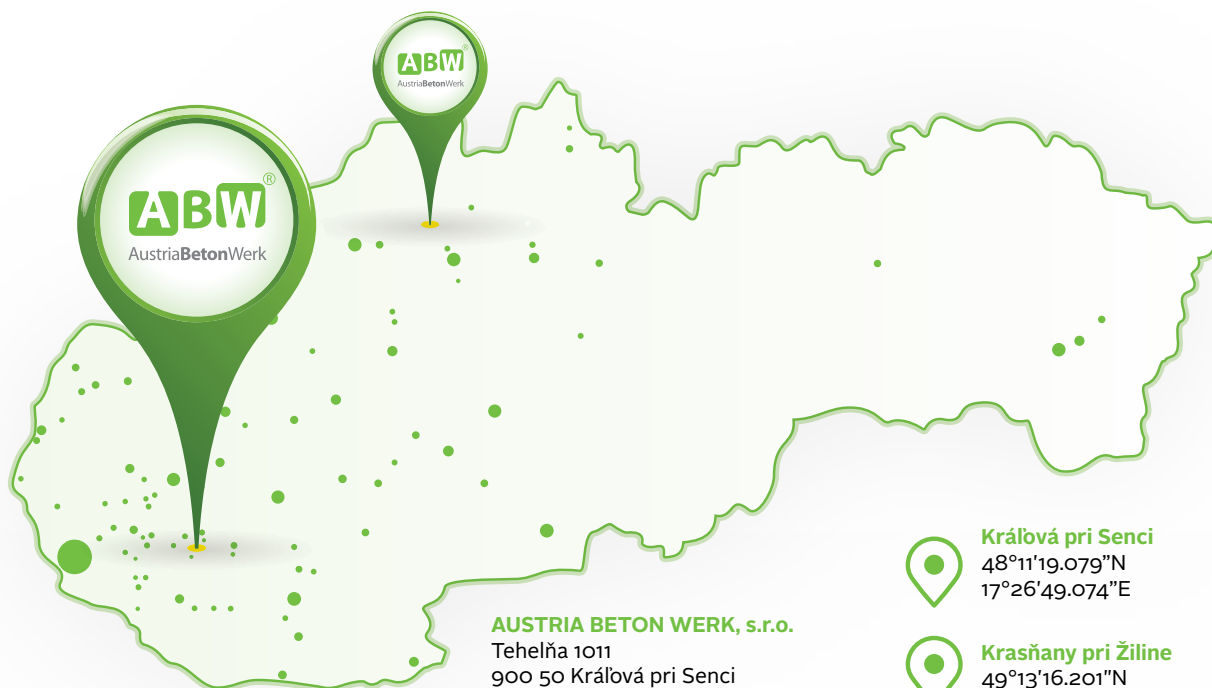

AUSTRIA BETON WERK, s.r.o.

Tehelňa 1011
900 50 Kráľová pri Senci
tel.: +421 2 4590 1872
mobil: +421 905 416 342

www.abw.sk



Kráľová pri Senci

48°11'19.079"N
17°26'49.074"E



Krasňany pri Žiline

49°13'16.201"N
18°53'59.5"E

V prípade záujmu o vytvorenie návrhu pokládky dlažby kontaktujte priamo technické oddelenie v pracovných dňoch od 09.00 do 15. 30.
tel.: +421 918 993 004
info@abw.sk



Kompletný zoznam predajcov, ako aj podrobné informácie o výrobkoch ABW nájdete na našej webovej stránke.

PRODUKTY ABW MAJÚ SKVELÉ CENY

Aj napriek tomu pre vás pravidelne pripravujeme
výhodné sezónne akcie s atraktívnymi zľavami.



Vždy aktuálne na našich stránkach

www.abw.sk

NAVŠTÍVTE NAŠU VÝSTAVNÚ PLOCHU



Tehelňa 1011, 900 50 Kráľová pri Senci

po - pia 7.00 - 18.00 so - ne 8.00 - 18.00



AUSTRIA BETON WERK s.r.o.
Sídlo spoločnosti, predajňa, ABWland
Tehelňa 1011, 900 50 Kráľová pri Senci
tel.: +421 2 4590 1872, mobil: +421 905 416 342

www.abw.sk   

Prevádzka Krasňany pri Žiline, predajňa
Krasňany 403, Areál PD, 013 03 Varín
mobil: +421 905 416 175, email: slavik@abw.sk